

## CNN 学校紹介資料



**INTERNATIONAL Language School**



**メトロマニラ学問の街ケソンで伝統と信頼のカリキュラム**

# 1. 語学学校紹介



## 学校メイン

12年以上の運営実績。充実したカリキュラムと講師陣の質の高さはフィリピン英語学校の中でも群を抜いています。

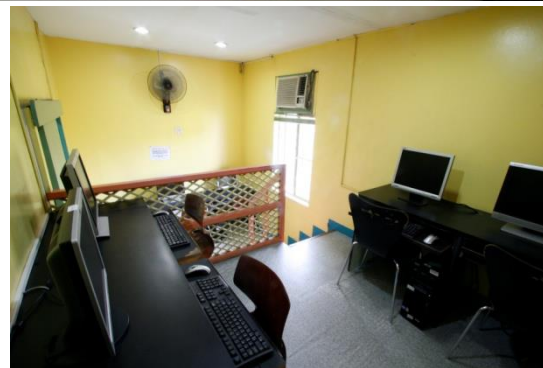
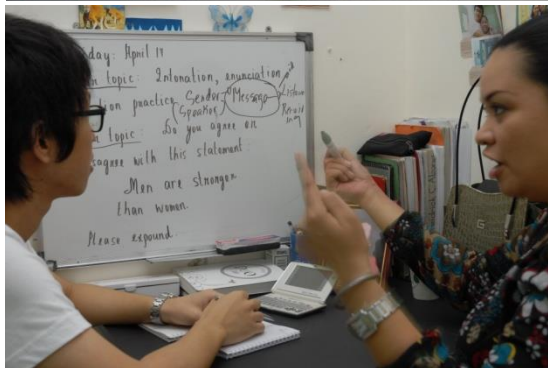



# 2. 学校寮 (センター寮)

## ドミトリー (センター寮)

所在地 #67 Maginoo St. Central District Diliman, Q.C, Philippines

2007年に新築されたセンター寮。1人部屋・2人部屋が用意され、全室トイレ・シャワー完備の快適な環境です。



◆センター寮外観



◆寮エントランス



◆食堂



◆お部屋 (1人部屋) 例



◆お部屋 (2人部屋) 例



◆寮2Fホール



◆洗濯物置き場



◆食事例



# 3. 学校寮 (英語寮)

**ドミトリー(英語寮)** 所在地 #104 Malakas St. Teachers Village Diliman, Q.C, Philippines

母国語使用禁止の24時間英語環境で過したい方にお勧めの滞在プランです。全室無線LAN使用可能です。



◆英語寮外観



◆食堂

## 英語寮とは？

- ◆CNN英語寮は24時間英語環境（寮で講師と共に生活することで常に英語を使用）
- ◆CNN英語寮の特別システム R.S.T(Remedial Study Time)プログラム（常に英語で考えを表現し、自然に英語に慣れることができる）
- ◆英語寮に住む生徒は母国語の使用**禁止**



◆2人部屋例



◆R.S.Tプログラム

## 英語寮のタイプ

1人部屋、2人部屋、3人部屋：1つのユニットに1人の講師が滞在します。

3+1人部屋（生徒3名+講師1名）：1つの部屋で講師と共同生活することで完全英語環境です。

# 4. 学校周辺MAP

## 学校周辺MAP

ケソン市内。3つの大学が隣接しております。

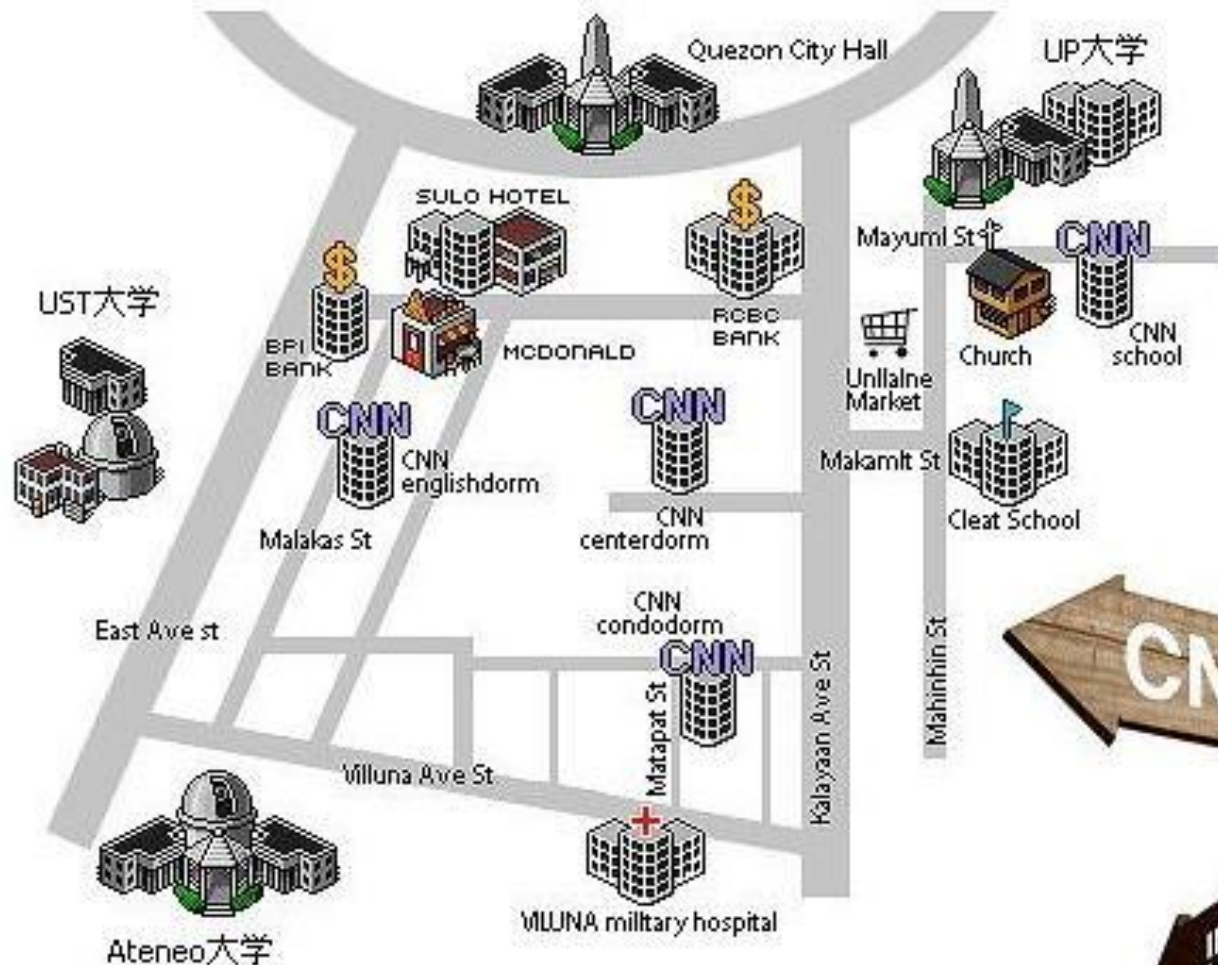



## 徒歩圏内にある主な商業施設

近隣に最高学府のフィリピン大学があり、学園都市となっている地域。また、ショッピングモール等便利施設も多数点在。※時間は学校からの距離



◆ミススーパー「NICE MART」(徒歩2分)  
食料品等、簡単なものはすべて揃います



◆スポーツジム(徒歩5分)  
会員となっている生徒様も多いです



◆スターバックス(徒歩6分)  
放課後の自習場所の定番です



◆セブンイレブン(徒歩7分)  
ファストフード店も周辺に多数あり



◆マッサージ店(徒歩7分)  
勉強後のリフレッシュに！



◆トライノマ(タクシー10分)  
学校から最も近い大型ショッピングモール



## 5-2.周辺環境 【マニラ中心部・商業施設】

日本食レストラン街「リトルトーキョー」や、フィリピンの中心部マカティ市も車で30分程度。  
新興ビジネス街ボニファシオも注目。週末などを利用し、食事やショッピングが楽しめます。



◆リトルトーキョー



◆大型ショッピングモール



◆アヤラセンター駅



◆グリーンベルト



◆ボニファシオ



◆ボニファシオの高層ビル

# 6. 緊急搬送先 「ST. LUKE'S MEDICAL CENTER」



セントルーク病院（タクシー30分）

急病の際も日本人スタッフが病院までお連れし、病院日本人スタッフが対応します

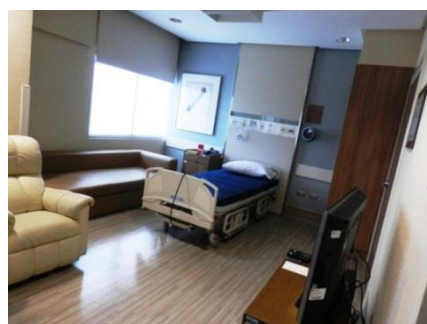

国際デスク 大場康弘さん



「フィリピンの医療レベルに心配を持つ方もいらっしゃるかもしれませんが、日本の大学病院レベルと考えてもらって構いません。セントルークはフィリピンでも最新鋭の病院で、専門医も500人います。渡航の際に注意して頂きたいのは海外保険にご加入頂くことです。目安としては疾病治療で1000万円までの保障のあるもの。ご年配の方は、3000万円程度を目安としてください。キャッシュレスで病院に入って頂くことが可能です。入院室も各部屋にシャワーやトイレもあり、とても清潔です。私をはじめ、日本人スタッフが対応しますので、病状等を伝える際の問題もありません」

## キャッシュレス治療及び保険金請求が可能です

【海外旅行傷害保険】・三井住友海上火災保険・日本興亜損害保険・あいおい損害保険・富士火災海上保険・ニッセイ同和損害保険・朝日火災海上保険・日新火災海上保険・ジェイアイ損害火災保険・エース保険・セコム損害保険・ソニー損保・東京海上

【企業保険】・いすゞヘルスケア・NSKヘルスケア・三菱電機ヘルスケア  
・日立ヘルスケア・三菱東京UFJヘルスケア  
・日通ヘルスケア・富士通ヘルスケア

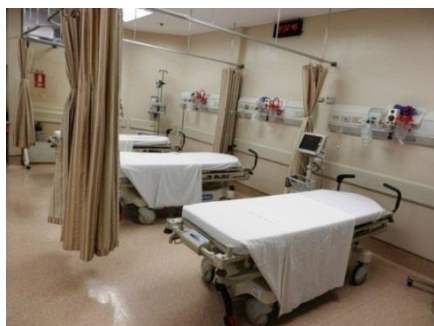



## 学校概要・紹介

設立12年を迎え、**2006年最優秀語学学校賞(Philippines Quality Awards For English Language School)**受賞の実績ある学校です。

学校概要	正式名称	CNN(Communicate Near Native) INTERNATIONAL LANGUAGE SCHOOL					
	所在地	Claretian Communications Bldg. (Claret School) #8 Mayumi St., U.P Village Diliman, Quezon City, Philippines ※マニラ国際空港から車で約40分~1時間					
	設立年度	1997年	学生定員	200名	スタッフ数	9名 (日本人:1名 韓国人:8名)	
	レッスンルーム	1:1 (70室) ・ グループ (8室)		スタディールーム	1室	講師数	約85名
	在籍国別比率	日本:5% 韓国:93% その他:2% (中国・台湾・タイなど) ※期間やコースにより異なります					
	公式指定	・ SSP発給認定機関 ・ ETS公認TOEIC試験指定機関 ・ TESDA					
	主な特徴	<ul style="list-style-type: none"> <li>・ 入学は最短1週間単位から</li> <li>・ 完全英語寮もあり、24時間英語コースもご用意</li> <li>・ 創立から14年以上もの検証を重ね開発された、CNN独自のプログラムを用いたシステムを備えた伝統ある語学学校</li> <li>・ 英語を習得するために必要不可欠な4つの分野(Speaking、Listening、Writing、Reading)を専門クラスに分け、バランスの取れたカリキュラム構成</li> <li>・ 12週以上の登録で長期割引適用</li> <li>・ 個人目標と能力にあった体系的な徹底した学習レベルシステム</li> <li>・ 無料クラスが17時から18時まで開講(時期により開催されない場合があります)</li> </ul>					
メモ	<p>CNNは、メトロ・マニラ内の学園都市ケソンシティにあります。Memorial Circleを中心に有名なUP国立大学、アテネオ大学、サント・トーマス大学をはじめシティーホール、官公庁、病院、大型ショッピングモール、銀行、ホテル、放送局、ゴルフ場などの各種施設や周辺ダウンタウンへの交通中心地として便利な都心の環境が取り揃った場所です。</p> <p>歴史のある学校で、カリキュラムも充実しており、TOEICやTOEFLのみならずビジネス英語クラス他専門クラスも開講されています。</p> <p>カリキュラムは、マンツーマン授業とグループ授業の組合せでバランスのとれたプログラムとなり、無料グループクラスも随時行われます。</p>						

## 授業プラン(コース)・レッスン内容

一般的な総合英語力を向上するCNNのコースです。6時間の正規授業と1時間の無料クラスで最長1日7時間まで英語に取り組みます。

	コース	構成
<p style="text-align: center;">授業プラン</p>	<p style="text-align: center;">Intensive コース</p>	<p>◆英語を習得する際に欠かせない4つの項目(Speaking、Listening、Writing、Reading)をレベル別に分け個々の英語能力向上を目指すプログラム。</p> <div style="border: 1px solid black; padding: 10px; margin-bottom: 20px;"> <p><b>Intensive-A 7時間</b> バランス良く総合基礎英語力の向上を重点に置くコース</p> <div style="display: flex; justify-content: space-around; align-items: center;"> <div style="border: 2px solid orange; padding: 5px; background-color: #fff9c4;"> <p>CNN Module 2時間(1:1)</p> <p>Smallグループ1時間</p> </div> <div style="border: 2px solid orange; padding: 5px; background-color: #fff9c4;"> <p>OPIC 1時間(1:1)</p> <p>リスニング2時間</p> </div> <div style="font-size: 2em; color: orange; margin: 0 10px;">+</div> <div style="border: 1px solid orange; padding: 5px; background-color: #bbdefb;"> <p>無料クラス(1時間)</p> <p>17:00~18:00</p> </div> </div> </div> <div style="border: 1px solid black; padding: 10px;"> <p><b>Intensive-B 7時間</b> 中上級の会話力向上のためマートツーマンレッスンに重点を置くコース</p> <div style="display: flex; justify-content: space-around; align-items: center;"> <div style="border: 2px solid orange; padding: 5px; background-color: #fff9c4;"> <p>CNN Module 2時間(1:1)</p> <p>WAP 1時間(1:1)</p> </div> <div style="border: 2px solid orange; padding: 5px; background-color: #fff9c4;"> <p>OPIC 1時間(1:1)</p> <p>リスニング2時間</p> </div> <div style="font-size: 2em; color: orange; margin: 0 10px;">+</div> <div style="border: 1px solid orange; padding: 5px; background-color: #bbdefb;"> <p>無料クラス(1時間)</p> <p>17:00~18:00</p> </div> </div> </div> <p>※CNN Module : VocabularyとReading Comprehensionを総合的に改善          ※OPIC : Speakingの改善          ※WAP : 会話における語彙や表現の習得          ※Smallグループ : 1 : 4のグループ授業          ※リスニング : 1 : 8のグループリスニング授業</p>



## 授業プラン(コース)・レッスン内容

INTENSIVEコースから派生したコースです。お好みに合わせたレディメイドで英語能力を向上します。

	コース	構成
授業プラン	BASIC コース	<p>◆英会話のブラッシュアップや余裕を持って勉強をしたい方向け</p> <div style="display: flex; align-items: center;"> <div style="border: 1px solid black; padding: 5px; margin-right: 10px;"> <p style="text-align: center;">BASIC 4時間</p> <p style="text-align: center;">マンツーマン4時間</p> </div> <div style="font-size: 2em; margin: 0 10px;">+</div> <div style="border: 1px solid black; padding: 5px; margin-left: 10px;"> <p style="text-align: center;">無料クラス(1時間)</p> <p style="text-align: center;">17:00~18:00</p> </div> </div>
	Special 集中 コース	<p>◆Intensiveコースを更に特化させ、「会話力」を重視したスペシャルコースです。無料クラスを含めたトータルレッスン時間も9時間となり、より短期集中的に英語能力を高めたい方向けのコースです。</p> <div style="border: 1px solid black; padding: 5px; margin-bottom: 10px; text-align: center;"> <p>Special 集中コース 9時間</p> </div> <div style="display: flex; align-items: center;"> <div style="border: 1px solid black; padding: 5px; margin-right: 10px;"> <p style="text-align: center;">CNN Module 2時間(1:1)</p> <p style="text-align: center;">WAP 1時間(1:1)</p> </div> <div style="border: 1px solid black; padding: 5px; margin-right: 10px;"> <p style="text-align: center;">OPIC 1時間(1:1)</p> <p style="text-align: center;">Smallグループ 2時間</p> </div> <div style="border: 1px solid black; padding: 5px; margin-right: 10px;"> <p style="text-align: center;">リスニング 2時間</p> </div> <div style="font-size: 2em; margin: 0 10px;">+</div> <div style="border: 1px solid black; padding: 5px; margin-left: 10px;"> <p style="text-align: center;">無料クラス(1時間)</p> <p style="text-align: center;">17:00~18:00</p> </div> </div> <p>※CNN Module : VocabularyとReading Comprehensionを総合的に改善          ※OPIC : Speakingの改善          ※WAP : 会話における語彙や表現の習得          ※Smallグループ : 1 : 4のグループ授業          ※リスニング : 1 : 8のグループリスニング授業</p>
		<p>◆更に、英語寮を選択すると⇒Remedial Study Time(RST)が4時間追加されますので、トータル12時間授業を受けることが可能です。</p> <div style="border: 1px solid black; padding: 5px; margin-bottom: 10px; text-align: center;"> <p>スパルタコース(英語寮のみ) 12時間</p> </div> <div style="display: flex; align-items: center;"> <div style="border: 1px solid black; padding: 5px; margin-right: 10px;"> <p style="text-align: center;">CNN Module 2時間(1:1)</p> <p style="text-align: center;">WAP 1時間(1:1)</p> </div> <div style="border: 1px solid black; padding: 5px; margin-right: 10px;"> <p style="text-align: center;">OPIC 1時間(1:1)</p> <p style="text-align: center;">Smallグループ 2時間</p> </div> <div style="border: 1px solid black; padding: 5px; margin-right: 10px;"> <p style="text-align: center;">リスニング 2時間</p> </div> <div style="font-size: 2em; margin: 0 10px;">+</div> <div style="border: 1px solid black; padding: 5px; margin-left: 10px;"> <p style="text-align: center;">RST(4時間)</p> <p style="text-align: center;">19:00~23:00</p> </div> </div> <p>※RST : VocabularyやDiscussionをグループで行います。1時間は授業、30分はテスト          更に、2時間30分は自習(講師は教室内に待機していますので、質問も可能です。)</p>

## 授業プラン(コース)・レッスン内容

TOEIC・TOEFL他、目的に特化したコースです。各コース参加には**対象レベルの英語力が必要**となります。受講は4週以上から可。

	コース	構成
授業プラン	TOEICコース	<p>◆TOEICテストスコアUPに特化したコースです。TOEICに必要なリスニング・リーディング・総合会話力の各能力向上を目指します。</p> <p><b>TOEIC コース 9時間</b> Level4~6対象</p> <p>マンツーマン1時間 Reading      マンツーマン1時間 Vocabulary</p> <p>マンツーマン2時間 Speaking      Listening 2時間      グループ 2時間</p> <p>+ 無料クラス(1時間) 17:00~18:00</p>
	TOEFLコース	<p>◆TOEFLテストスコアUPに特化したコースです。米国の大学や大学院を目指す方のために、TOEFL模試でのスコア管理等、着実な成果に結びつけます。</p> <p><b>TOEFL コース 9時間</b> Level5~6対象</p> <p>マンツーマン4時間      グループ 2時間      リスニング2時間</p> <p>+ 無料クラス(1時間) 17:00~18:00</p>
	IELTSCコース	<p>◆IELTSCスコアUPに特化したコースです。英国他の大学や大学院を目指す方のために、IELTSC模試でのスコア管理等、着実な成果に結びつけます。</p> <p><b>IELTSC コース 9時間</b> Level7~8対象</p> <p>マンツーマン2時間 Reading&amp;Writing      マンツーマン2時間 Listening&amp;Speaking</p> <p>Group Study 4時間      Conversation practice      Listening comprehension</p> <p>+ 無料クラス(1時間) 17:00~18:00</p>
	BUSINESS ENGLISH コース 1コース 2コース	<p>◆ビジネスプレゼンテーションやビジネスレター作成、英語でのミーティング等様々なシチュエーションに対応出来るビジネス英語を習得するコースです。</p> <p><b>BUSINESS ENGLISH コース 9時間</b> Level7~8対象</p> <p>マンツーマン2時間 Business English Vocabulary      マンツーマン2時間 Business English Writing</p> <p>OPS (Oral Presentation Skills) 2時間      Listening2時間</p> <p>+ 無料クラス(1時間) 17:00~18:00</p> <p>1:ビジネスレターのフォーマット構成/就職の面接/履歴書の書き方/仕事の倫理観 2:ビジネス会議・ミーティング・セミナー・オープンフォーラム/ビジネスプレゼンテーションについて</p>



## カリキュラムレベル一覧

各プログラムで必要となるレベル一覧表です。一部のコースは下記レベルに達していない場合受講できないことがあります。

M T M	Level	Listening	Small group A Grammar & Writing	Small group B Presentation & Discussion
	8Level = Advance		Business English II / IELTS II (ビジネス実務コース)	
	7Level = Pre-Advance		Business English I / Journalism / IELTS I (一般コース)	
	6Level = Upper Intermediate	CNN News / Screen	Technical Writing(専門英文作成)	Public Presentation (実務プレゼンテーション)
	5Level = Intermediate	LCIV/TOFEL	Grammar Mastery(上級文法)	Oral Presentation Skill (口頭プレゼンテーション)
	4Level = Pre-Intermediate	LCIII/TOEIC	High Communication Pattern (上級パターン会話)	English Conversation Fluency (上級英会話)
	3Level = High Beginner	LCII	Grammar Review(文法整理)	Composition Writing & Discussion (英文作成&討論)
	2Level = Mid Beginner	LCI	Basic Communication Pattern (基本会話文型)	English Conversation Practice (日常基礎会話)
	1Level = Low Beginner	Pre-LC	Pre-Grammar(基礎文法)	Visualization (基礎会話)

## 滞在プラン・寮タイプ別詳細

ご滞在いただく寮の種類と詳細です。外部通学プランはありません。

滞在プラン	学校付属寮(シャトルバスで約7分～10分)滞在		
区分	種別	詳細	
センター寮	1人部屋	[付帯設備] TV、ベッド、クローゼット、机、冷蔵庫、DVD、エアコン、扇風機 =トイレ・シャワー個別(全部屋)= 卓球台あり	
	2人部屋		
	3人部屋		
英語寮	1人部屋	母国語は完全禁止で、寮内ではすべて英語を使用しなければならず <b>24時間英語</b> <b>漬け</b> の環境です。 また、各ユニットに講師1～2名が一緒に生活し、【Remedial Study Time】という、1人1人の弱点を徹底的に分析し補完するプログラムを受講することが出来ます。	
	2人部屋		一般：トイレ/シャワー共用
			高級：トイレ/シャワー個別
	3人部屋		[付帯設備] TV、ベッド、クローゼット、机、冷蔵庫、DVD、エアコン、扇風機 =1人部屋と2人部屋(一般)はトイレ・シャワー共用=
3+1人(講師)部屋			
備考	<p>※お部屋ではインターネット無料利用可(無線LAN)ただし、天候によりつながりにくい場合があります。</p> <p>※学校まではスクール専用シャトルバスで約7分～10分(定期運行)</p> <p>※1日3食付・ルームクリーニング(週2回)・洗濯はスタッフが行います。</p> <p>※室内での飲酒・喫煙禁止。</p> <p>※英語寮のタイプ1人部屋、2人部屋、3人部屋：1つのユニットに1人の講師が滞在します。</p> <p>※3+1人部屋(生徒3名+講師1名)：1つの部屋で講師と共同生活することで完全英語環境です。</p> <p>※原則日曜入寮、土曜日退寮。                      フライトの都合等により、土曜日入寮あるいは日曜日退寮となる場合                      →お部屋タイプ・ご留学期間に関係なく延泊1泊につき5,000円が別途必要となります。                      日曜日早朝に到着の便で宿泊が必要と判断されました場合も同様に延泊料金が必要となります。                      退寮時刻は原則土曜日の12時となります。                      遅延等でフライト時刻が変更になりました場合の返金等はございませんので予めご了承下さい。</p>		



## 留意事項

お客さまが英語留学に集中して取り組んで頂き、快適にお過ごし頂くための留意事項です。

<b>留意事項</b>	<p><b>【厳守事項】</b></p> <ul style="list-style-type: none"><li>・ 日曜日～木曜日（祝日・休日の日）一般寮・英語寮ともに23時 ※平日の英語寮は実質外出不可 (英語寮に入寮の方はRST受講必須(19時～23時)の為)</li><li>・ 金曜日ならびに土曜日（祝日・休日の前日を含む）は、 一般寮：26時（午前2時） 英語寮：28時（午前4時）</li></ul> <p><b>【禁止事項】</b></p> <ul style="list-style-type: none"><li>・ 寮内での飲酒、及び指定場所以外での喫煙</li><li>・ 異性の部屋への出入り、及び部外者の立ち入り誘導</li><li>・ 他の滞在者への暴言・暴力・その他迷惑行為</li></ul> <p>※学校規定の禁止事項をお守り頂けない場合は、警告なしで即退校処分となる場合があります</p>
	<p><b>【その他】</b></p> <ul style="list-style-type: none"><li>・ 入学初日はレベルテストおよびオリエンテーションのため授業は行われません</li><li>・ 週末(土日)は休校となります</li><li>・ フィリピンの公休日(祝日)および学校が独自に定めた休日も授業は行いません</li><li>・ 休日はお申し込み時に確定していない場合もありますので、予めご了承下さい</li><li>・ 繁忙期には授業の時間帯が変更となる場合がございますので、予めご了承ください</li><li>・ フィリピンのネット環境は日本ほど発達しておりません。基本メール、スカイプ等のご利用頂けますが、スピードが遅かったり、無線LANの回線および天候によっては繋がりにくい場合もありますので、予めご了承ください また、学校内で容量の大きいファイル、動画等のダウンロードはご遠慮下さい</li></ul>

# 11.現地お支払金について



## その他諸費用

授業料・寮費以外にかかる入学金やビザ延長諸費用等の一覧です。日本での事前お支払い分と現地精算分があります。

種別	項目	金額
その他の費用 (日本にて事前お支払い)	入学登録金	15,000円
	滞在手配料(海外送金手数料込)	5,000円
	空港お迎え費用(片道)	無料 ※センディングは1,500ペソで承ります。
	延泊費用	お部屋タイプ・留学期間に関わらず1泊5,000円 ※日曜入寮・土曜退寮以外要
現地実費費用 (現地学校にてお支払い)	SSP発行費	6,000ペソ ※21日を超えて滞在する場合
	外国人登録身分証明カード (ACR I-CARD)	3,000ペソ(滞在59日以上の場合必要)
	VISA延長費 (21日以内のご滞在の方は不要)	<ul style="list-style-type: none"> <li>・初回 3,330ペソ(入国から59日まで)</li> <li>・2回目 4,600ペソ(1回目+30日)</li> <li>・3回目 2,630ペソ(1回目+2回目+30日)</li> <li>・4~5回目 各2,630ペソ※以降はお尋ねください</li> </ul>
	学生ID	270ペソ
	教材費	約250ペソ /1冊 - 使用する教材により異なります
	電気代	メーター精算(約1,000~1,500ペソ/4週)
	寮保証金	2,000ペソ(帰国時返金致します)

※現地実費費用は、急激な為替変動その他諸状況により変更になる場合があります。

# 12.払い戻し規定



## 払い戻し規定

キャンセル時の払い戻し規定詳細。

		寮費	授業料
出国前	キャンセル申込時期が 出国3週間前まで	全額払い戻し	全額払い戻し
	キャンセル申込時期が 出国3週間未満	1週間分を差し引いた 全額払い戻し	全額払い戻し
出国後	キャンセル開始時期が 研修期間の25%以内	残余期間総費用の50%払い戻し（週単位計算）	
	キャンセル開始時期が 研修期間の25%以上	払い戻しなし	
備考	<ul style="list-style-type: none"><li>* 入学登録金と滞在手配料はお申し込み後、キャンセルお申し出時に関わらず払い戻し致しません。</li><li>* 研修期間が8週間以下の場合は残余期間に関わらず払い戻し致しません。</li><li>* ご自身の都合による授業不参加・遅刻・欠席の場合は払い戻しや再授業は致しません。</li><li>* 本人の病気、あるいは直系親族の病気など、研修中止がやむをえない場合、中止時点に関係なく、残余期間に対する授業期間の50%を払い戻しされます。 (ただし、この場合には必ず医師の診断書を提出しなければなりません)</li><li>* 規定に従わず退校処分になった場合、終了まで残った期間に関係なく払い戻し金額はありません。</li><li>* 本校外で起きる事由や、天災地変(台風, 停電, 地震など)の不可抗力的な事由で授業が行われない場合、本校の免責事項となります。</li><li>* 払い戻しに伴う返金は帰国後1ヶ月以内に支払われます。</li><li>* 払い戻しの起算日は受付翌日からの算定となります。</li></ul>		