



# WALE'S

WIDEST ASIAN LEARNERS ENGLISH SCHOOL

---

WORKING ALTOGETHER TOWARDS  
LANGUAGE EXCELLENT  
STANDARD

[www.walesph.com](http://www.walesph.com)  
[www.walesbaguio.com](http://www.walesbaguio.com)



"WALESは、  
適切な環境と多様な文化に触れる機会を通し、  
あなたの人生を変えることを約束します。"

Why Baguio?  
Diversity of Nationalities  
Flexible Curriculum  
Why WALES?  
Best Facilities



TESDA Permit (Basic ~ Advance)

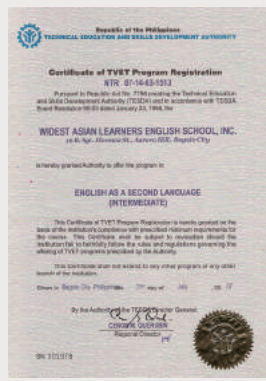

Special Study Permit



# ABOUT WALES

## ■ The school

多国籍な学生に質の高い英語教育を提供すること”をビジョンに、2006年12月4日に開校されました。

## ■ Location

マニラから車で4～5時間、クラークから3時間。寒冷な気候からフィリピンのサマーキャピタルとされています。

## ■ Vision

WALESは、グローバル人材に必要なコミュニケーション能力を高めることで、多国籍な学生の為の学校となることを目的としています。

## ■ Mission

先進的で質の高い英語教育を提供することにより、あらゆる国籍の生徒の英語コミュニケーション力を高めます。

## ■ Goals

- ・ 国際的競争力のある生徒を輩出します
- ・ 社会性、協調性、文化の相互理解力をもった生徒を輩出します
- ・ 優れたコミュニケーション力をもつ生徒を輩出します



## ■ WALESの強み

### 1. 戦略的かつ柔軟なカリキュラム

生徒一人一人のニーズに合わせた教育を提供いたします。

### 2. 優秀な講師陣

豊富な知識・経験と英語教育に対する情熱にあふれた講師たちをそろえています。

### 3. 環境と設備

私たちは自信をもって最高の住環境を提供いたします。

### 4. 厳格なEOP制度

すべての職員、講師、生徒に対し、学校内で母国語を使用すること禁止しています。





# LEVELING SYSTEM

Level	詳細
BEGINNER A 1	自らの考えを英語で表現するのがかなり難しく、非常に限られたボキャブラリー。単語のみでコミュニケーションを図ることができる。
BEGINNER B 2	自らの意見を英語で表現するのはかなり難しく、限られたボキャブラリーのみを使用できるレベル。時折、誤りが見られるものの、基本的なS+V文法を使うことはできる。
ELEMENTERY A 3	基本的な単語と時制、疑問詞(WH)を使うことができる。簡単な英文を作ることはできるが、複雑な英文を駆使することは難しい。
ELEMENTERY B 4	基本的な単語を使った、簡単・複合的な会話ができるが、難解な英文作成は困難。
PRE-INTERMEDIATE A 5	時折、文法的誤りが見られるが、多様な用法を駆使して表現ができる。語彙力はあるが、適切に使いこなすことが難しい。
PRE-INTERMEDIATE B 6	優れた英語理解力を持ち、自分の意見を表現することができる。広範囲にわたる語彙力はあるが、適切に使いこなすことが難しい。
INTERMEDIATE A 7	優れた英語理解力、語彙力があり、文法的ミスがあまり見られないレベル。
INTERMEDIATE B 8	自らの意見を複雑な文法構造と適切な単語を用いてほとんど誤りなく表現できるレベル。
UPPER-INTERMEDIATE A 9	広範囲にわたる文法を少ないミスで駆使することができるレベル。高いレベルの語彙力はあるが、時折不適切な使用が見られる。
UPPER-INTERMEDIATE B 10	あらゆる議題に対し、難なく複雑な回答をすることができるレベル。難解な単語を適切かつほとんどミスなく使うことができる。
ADVANCE A 11	流暢に英語を話すことができるレベル。広範囲にわたる単語や難解な文構造をほぼ完璧に使いこなすことができる。
ADVANCE B 12	ネイティブスピーカーに匹敵するレベル。



## レベル判定

試験  
50%

面接  
50%

筆記試験（リスニング、リーディング、文法と語彙）と口頭試験の結果を基に生徒をレベル分けを行います。



# IDP COURSE

- ▶ 目的: 個人々の目的に合わせた目標を達成すること。  
日常におけるスピーキング、語彙、ライティングスキルを養うこと。  
本番の面接と同じような環境でシミュレーショントレーニングを実施。
- ▶ 目標: 生徒自身が国際的に活躍するための自信を得ることを目指します。
- ▶ 生徒に要求するもの: このプログラムに参加するには生徒自身の目標に向けたやる気、積極的な授業への参加が求められます。

## ■ IDP PROGRAM

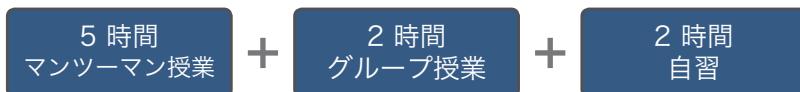

## ■ コース 詳細

教科	授業形式	詳細
SP1-パターンとディスカッション	マンツーマン授業	特定のトピックに対し、流暢かつ秩序だった受け答えができることを目指します。また、様々なパターンを習得することができます。
SP2-面接		この教科は海外での面接対策を行います。面接における一般的な受け答えを戦略的に学ぶことができます。受け答え練習は生徒の希望する職種に合わせて実施します。
リーディング(新聞)		ニュース記事、雑誌等の異なるリーディング教材を通して、生徒の異文化理解、海外生活情報、流行等の知識を養います。
ビジネスライティング(履歴書)		レジュメ、様々な形式のビジネスレターの書き方、専門用語を授業から習得することができます。
ビジネスボキャブラリー		ビジネスにおける専門用語を身に付けることができます。
リスニング	グループ授業	海外に行く際に必要となるリスニングスキルを、様々な国のアクセントを含んだ教材を用いて養成します。
文法		スピーキング、ライティング力向上のための様々な形式の文法を学びます。

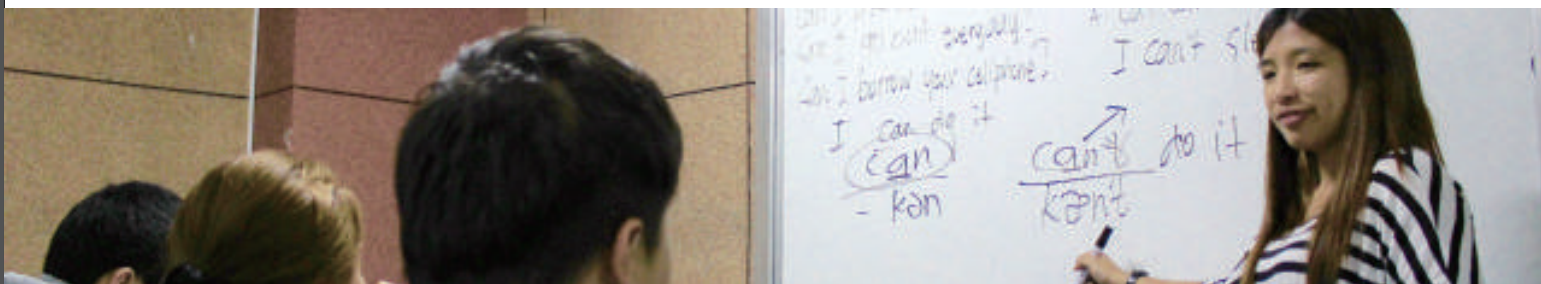



# ESL COURSE

英語の基礎力から上級レベルまで幅広くスキルを養成するコースとなります。

- A 言語における基本的な概念への理解を促します。
- B 他プログラム受講のための基本的知識の強化を図ります。

すべてのレベル(12レベル)の生徒が受講可能です。

## ESL FLEXIBLE

5 時間  
マンツーマン

+

2 時間  
自習

## コース 詳細

教科	詳細
リーディングと語彙	生徒の語彙力と文章理解力向上を促します。
スピーキング	生徒に英会話に対する自信を持たせます。基本的表現法と発音を習得することができます。
ディスカッション	ディスカッションにおける表現力を伸ばし、生徒の知見を広げます。
ライティングと文法	スピーキングとライティングに生かせる有用な文法ルールを学び、論理的な文章構成スキルを身に付けます。
リスニング	様々な形式の教材を使用する事で生徒のリスニングスキル向上を図ります。



## ESL

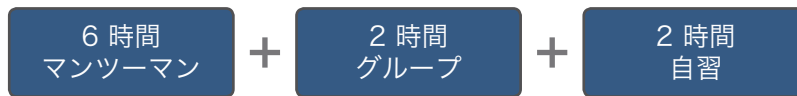

## ESL PLUS



## コース 詳細

教科	詳細
リスニング	このコースはリスニングにおける文脈を読み取る力を身に付けさせ、正しい選択肢を選ぶ力を伸ばします。それにより、多様な話者とのコミュニケーションにおいて適切な回答ができるようになります。また、リスニング音声を理解し、意見を発言できるようにします。
スピーキング	正確な語彙、イディオム、文法、文章構造を使い、論理的表現で英会話を行う力を養成します。
リーディング	主に読解力、語彙力、速読力向上に照準を合わせた授業内容となっています。
ライティング	文構造・文章構成・文法にフォーカスし、論理的な文章構成スキルを身につけます。
文法	文法のルールと正しい使用方法を学びます。
語彙	語彙や慣用語表現を理解し、使用することにフォーカスします。
ディスカッション	論理的なアイデアを養い、プレゼンテーション能力を中心とした英語力を向上させます。
アメリカンアクセントトレーニング	アメリカンアクセントを習得し、日常的に使用できるようにします。





# IELTS COURSE

- ▶ 目標: 海外の大学受験、海外就職を目的とする生徒の目標スコア到達を目指します。
- ▶ 目的: 生徒の問題処理能力向上と同時に、テクニックの取得を図ります。

## ■ コース 詳細

教科	IELS Intensiveコース	IELSコース
受講資格	1.IELS平均スコア4.0以上 (保持していない場合、入学時の模擬試験で4.0取得要) 2.公式試験受験 3.Pre-Intermediateレベル以上	1.ESLからIELTSへ転向する生徒 2.IELS平均スコア3~3.5以上 3.Elementaly A レベル以上
受講期間	4週間~8週間以上	12週間~20週間以上
授業構成	6時間マンツーマン授業 2時間グループ授業	5時間マンツーマン授業 2時間グループ授業
模擬試験	月2回	月1回
マンツーマン授業の構成	リーディング スピーキング ライティング リスニング 発音	リーディング スピーキング ライティング リスニング 語彙
グループ授業の構成	メンタリング 模擬試験 模擬試験の解説	発音 文法 ディスカッション
対象	海外の大学へ進学を目指している方、海外就職を考えている方	これからIELS学習を始めた方、IELSの概要を掴みたい方







# TOEIC COURSE

- ▶ 目的:生徒のTOEICスコアを伸ばすこと
- ▶ 目標:個々人の目的に合わせた目標を達成すること  
TOEIC特有の問題形式に対するアプローチを学ぶこと  
各教科における弱点を分析し、克服すること

## TOEIC PROGRAM

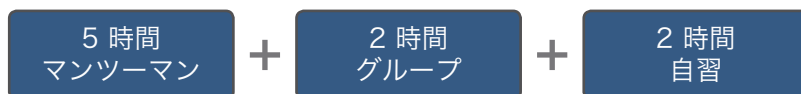

## COURSE DESCRIPTION

教科	授業形式	詳細
TOEICリスニング1	マンツーマン授業	パート1、パート2にのみフォーカスしております。
TOEICリスニング2		パート3、パート4にのみフォーカスしております。
TOEICリーディング1		パート5、パート6にのみフォーカスしております。
TOEICリーディング2		パート7にのみフォーカスしております。
TOEICスピーキング		様々な練習パターンを用いて、スキルを向上させます。
TOEIC文法	グループ授業	TOEICパートでも用いるテクニックを重視します。
TOEIC語彙		スコアアップに必要な語彙力を向上させます。

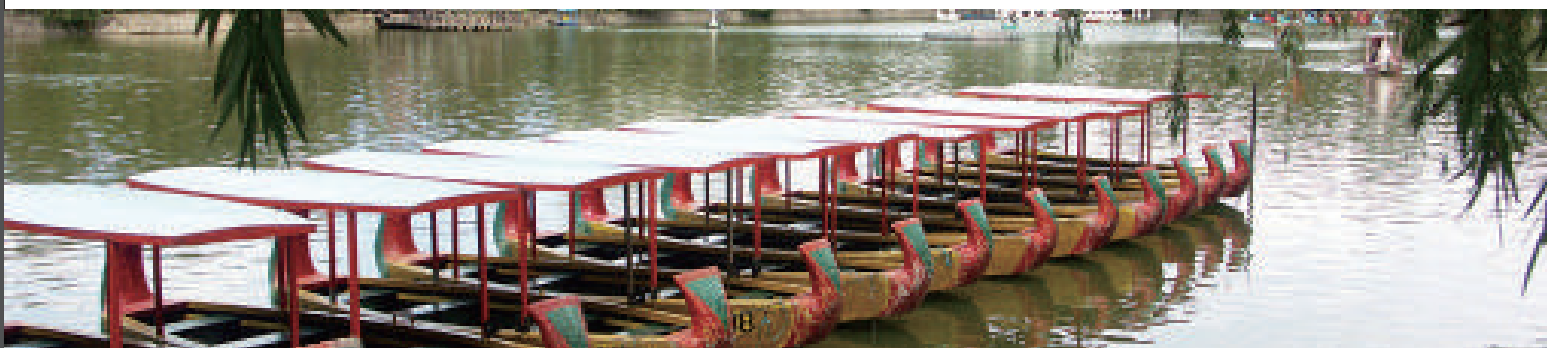



# FACILITY



< WALES >



< WALES >



< CLASSROOM >



< CLASSROOM >



< GROUP CLASSROOM >



< 1:1 CLASSROOM >



< SCHOOL DINING >



< SCHOOL MINI BAR >



< ONE BEDROOM TYPE >



< STUDIO TYPE >



< STUDIO TYPE >

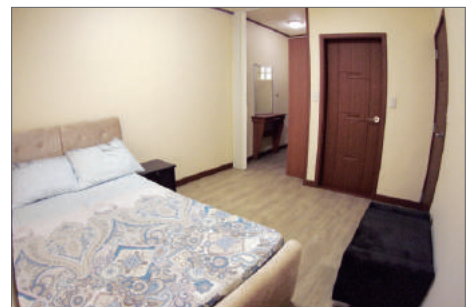

< ONE BEDROOM TYPE >



< TWO BEDROOM TYPE >



< TWO BEDROOM TYPE >



< TWO BEDROOM TYPE >





# TUITION FEE

## ■ 入学金

\$ 100

※返金はいたしかねます。初回のみのお支払いです。

## ■ 学費

プログラム	価格(US ドル)	詳細
ESL Flexible	\$ 530	5時間マンツーマン授業
ESL	\$ 680	6時間マンツーマン授業 2時間グループ授業
ESL PLUS	\$ 800	8時間マンツーマン授業
IDP	\$ 720	5時間マンツーマン 2時間グループ授業
TOEIC	\$ 680	5時間マンツーマン 2時間グループ授業
IELTS	\$ 780	5時間マンツーマン 2時間グループ授業
IELTS Intensive	\$ 850	5時間マンツーマン 3時間グループ授業
TOEFL Intensive	\$ 850	5時間マンツーマン 3時間グループ授業

※上記金額は全て1ヶ月料金



## 寮費

部屋タイプ	価格	詳細
スタジオタイプ (2人部屋)	\$ 340 / 人	シングルベッド2台、または、二段ベッド
スタジオタイプ (1人部屋)	\$ 590 / 人	シングルベッド1台
スタジオタイプ (3人部屋)	\$ 290 / 人	シングルベッド1台、二段ベッド1台
アパートメントタイプ (ファミリーシェア) 最大3名	\$ 850 / 部屋	シングルベッド1台と二段ベッド1台、または、シングルベッド1台とダブルベッド1台
アパートメントタイプ (ベトルーム2部屋/ファミリーシェア) 最大4名	\$ 920 / 部屋	ダブルベッド2台

※食費、水道代、電気料金は別途支払い

※上記金額は全て1ヶ月料金

## 学食料金

\$ 70 / 週

※週毎で学食のお申し込みを選択可能です。

## その他お支払い

	価格	詳細
SSP	P 6,300	特別就学許可書
VISA延長費用	P 3,330 P 4,610 P 2,640 P 2,640 P 2,640	入国した初めの30日間はビザの延長は必要ありません。 30日を超える滞在の場合、少なくとも3日前にビザ延長の手続きを行う必要があります。 ビザ延長費用は国籍により異なります。
I-CARD	P 3,300	外国人登録証
空港ピックアップ	P 2,000	マニラからWALESまでの片道のみ。グループピックアップのみ。
水道代、電気代	生徒の使用量による	
洗濯代	無料	1ヵ月につき10キロまで無料 (超過した場合、1キロごとにP30徴収)
教科書代	平均 P 1,000	生徒のレベル、コースにより異なります。
デポジット	P 3,000	帰国前に必要経費を差し引いた上、払い戻しされます。



# HOW TO ENROLL



**01**  
**STEP**

エージェントとの  
カウンセリング

**02**  
**STEP**

申し込みと入学  
金のお支払い

**03**  
**STEP**

渡航日の決定と  
航空券購入

**04**  
**STEP**

授業料、寮費、  
学食料金のお支  
払い



**07**  
**STEP**

WALES到着

**06**  
**STEP**

渡航とピック  
アップ

**05**  
**STEP**

渡航の準備

## ■ 必需品

パスポート	6か月以上有効期限があるもの	勉強道具	ご準備ください。
航空券	必ず往復チケットを購入してください。	服装	バギオの気候は寒冷です。(23度から26度)
交際費	\$50から\$100/1ヶ月	必需品	フィリピンでも購入できますが、質が異なりますので 自国で購入されることをお勧めします。
写真	2インチ×2インチ(5枚)	スキンケア	お使いのブランドが置いていない場合がありますので 自国からお持ちになることをお勧めします。
ATM	キャッシュカード、デビットカード、VISAまたは MASTERクレジットカード	薬	自国からお持ちいただくことをお勧めします。※特に 持病をお持ちの方
教科書	学校で購入可	タオル	4~5枚
辞書	電子辞書または紙媒体のもの	メガネ	スペアをもってきた方が良いでしょう。
水着	軽量で水泳に相応しいもの	その他	特に必要なものがある場合はお持ちください。





## 感想

Marie (22) Female, Japanese

WALETSは英語を学習するに最適な学校です。私は以下3つの理由からこの学校を評価します。

初めに、様々な国の生徒さんと交流ができることがこの学校の強みであると感じています。私が来た時は日本人が1人しかいなかったのが必然的に英語を話す機会を多くもつことができました。スピーキングの向上を留学の目的の一つにしていた私にとっては大変ありがたい環境だったと思います。また、生徒さんの中にはアラブ諸国から来た方もいて、アラブ人と交流したことのない自分にとってはかなり新鮮な体験でした。国籍の違う人の中で生活することは大変なこともあります。文化の相互理解を学ぶ上で貴重な経験ができました。

次に、私はバギオにある学校の中でWALETSが一番施設面において充実していると思います。快適な環境で勉強をさせていただいたことに感謝しています。またバギオには虫があまりいません。私は虫が大の苦手なのでその点でもここを選んでよかったと思っています。

最後に、私はTOEICのスコアを大幅に伸ばすことができました。ここに来る前まで705点あったスコアが二か月で850点を超えるようになりました。まだ正式なTOEICを受けていないので日本に帰国してから受ける予定ですが、就職活動を有利に進めていけると考えています。WALETSの先生方の熱心な指導に感謝します。

以上の理由から私はこの学校を推薦します。もし、WALETSに入学されたら、多国籍な友人、そして素晴らしい環境があなたを待っていることでしょう。さらに、皆さんの未来に繋がるチャンスを得ることができるでしょう。

Chloe (22) Female, Korean

フィリピンに住むという選択は私にとって、経験したことのない未知のチャレンジでした。海外留学は全てが新鮮で魅力的でしたし、その中でもWALETSを選んで正解だったと確信しています。英語学習における各パート(リスニング、リーディング、ライティング、スピーキング)全てのスキルアップができ、また、視野が広がりました。

私は計6ヶ月間(ESL2ヶ月、IELTS4ヶ月)ここで勉強しました。その中でもESLを通して基礎を学ぶことができたため、TOEICやOPICとは全く違うスタイルのIELTSも抵抗なく勉強することができました。生徒の弱点を熟知している先生達がいなかったら諦めていたかもしれませんが、彼らは常にサポートしてくれましたし、友達のような関係でもいてくれました。勉強だけでなく、根本的・実用的に英語を学ぶ・使うことを学びました。

先生や友達にとっても感謝していますし、WALETSの留学生活の中で忘れることができないものをたくさん得ることができました。

Cool (30) Female, Taiwanese

WALETSに来て、英語の上達を感じていることはもちろん、様々な国籍の学生と触れ合い、他国の文化を学ぶことができています。授業面に関しては、先生一人一人が私のレベルを細かく理解していて、各人のメソッドも私に合っていました。タウンから近いところがあるので、タクシーを使わずにレストランやコンビニに行けたり、また、学校設備も新しいので不自由なく生活することができました。

Address \_ WALES, B4 The Zone Vill Condominium,  
#4 Bukaneg st., Baguio City, Philippines 2600  
E-mail \_ walesph@gmail.com



# WALES



[www.walesph.com](http://www.walesph.com)  
[www.walesbaguio.com](http://www.walesbaguio.com)