View from The BECI Lounge

Beci



Contents

INTRO

- 1 BECI
- 2 The Best of BECI
- 3-4 Philippines & Baguio
- 5-6 Why Philippines?
- 7-14 Beci Facilities
- 15-18 BECI Lounge
- 19-22 BECI Dormitory
- 25-26 BECI EDU-CARE

BECI Curriculum

- 27 BECI Program_SPEED ESL
- 29 BECI Program_SPARTA ESL
- 31 BECI Program_SPEAKING PRESCRIPTION
- 33 BECI Program_REHAB PROGRAM
- 34 BECI Program_BUSINESS PROGRAM
- 35 BECI Program_FLIGHT ATTENDANT
- 37 BECI Program_TOEIC
- 38 BECI Program_TOEFL
- 39 BECI Program_IELTS
- 40 BECI_Program_BARISTA
- 41 BECI_ACTIVITY
- 43 BECI Rules and Regulations

LET'S STUDY ENGLISH IN HARMONY WITH **NATURE!**

Beci

SNS WITH BECI

WEBSITE: www.beciedu.com

INSTAGRAM: www.instagram.com/beci_japan

FACEBOOK: www.facebook.com/BECIInternationalLanguageAcademy

YOUTUBE: goo.gl/YTmuIG

View from BECI Lounge

Beci

INTERNATIONAL LANGUAGE ACADEMY

BECI INTERNATIONAL LANGUAGE ACADEMYは15年にわたり質の高いESL（第二言語としての英語）教育を継続し、ESL分野での成功事例を数多く残してきました。

さらにBECIは、講師の教育システムをアップグレードし、最も理想的な語学学校に求められる設備を完備しています。

私たちは、学生が快適に学習するためのあらゆる環境を用意しています。全ての学生がアクセス出来るWi-Fiを始めとする各種設備や継続的にトレーニングされている優秀な講師、学生を生活面・学習面でサポートするマネジャーとサポートスタッフが学生の留学生生活を満足のいく結果へと導きます。

また、学生寮、校舎、コミュニティビルディングからなる広大なキャンパスをさらに快適に過ごせるように一新しました。これらすべてはBECIの強みです。

BECIを卒業したすべての学生がBECIで身につけた高い英語スキルを活かして活躍してくれることはもちろん、BECIでの留学生活がすべての学生にとって大切な思い出となるように全力でサポートしていきます。

THE BEST of BECI

[1] 最高の講師陣

BECIは、ESL講師の教育に焦点を当てたトレーニング組織であるTESLAと提携しています。また、BECIの講師トレーニングとカリキュラム管理を担当する主任講師はTESLAの役員でもあります。これにより、BECIは優秀な講師を安定して供給することが出来ます。さらにBECIは講師のためのトレーニングプログラムを持っており、講師が常に質の高い教育を学生に提供できるようサポートします。

[2] 最高の環境と設備

BECIはバギオで最も美しい語学学校です。モダンな設備と学習に適した静かな環境、澄んだ空気と素晴らしい景色は学生の充実した留学生生活を保証します。

[3] 最高の学習支援システム：EDU-CARE

EDU-CAREは学生、代理店がアクセス可能なオンラインモニタリングシステムです。学生の授業スケジュールや成績、スピーキングテストの動画などがオンライン上で確認出来ます。これは、学生が何を改善すべきか、どのように改善すればよいかを知る道しるべになります。これにより、学生は効率的に学習でき、代理店は学生の進捗をリアルタイムで確認することが可能です。

PHILIPPINES BAGUIO

PHILIPPINES BAGUIO



ハンドレッドアイランド / ホットスポットツアー



乗馬体験



サン・フェルナンド



Baguio Camp John Hay



バギオ / フラワーフェスティバル

フィリピン

首都: マニラ
言語: 英語、タガログ語
人口: 約1080万人
為替レート: 100円=約44ペソ
時差: 日本より1時間遅い
平均気温: 14°C~38°C
(2016年9月基準)

バギオ

位置: ルソン島の北部中心都市でマニラから北に約224km離れている
標高: 約1,500m
人口: 約360,000人
平均気温: 13~20°C
(2016年9月基準)

The Best Language Training Place

WHY PHILIPPINES?

高い英語水準

バギオはアメリカ軍の保養施設（リゾート）として開発され、街の設計もアメリカ・ワシントンDCを設計したバーナム（Burnham）氏が担当し、今でもアメリカの影響が色濃く残っています。そのため、アメリカの文化と言語が人々に浸透し、英語の水準も他の地域に比べて高くなっています。

フィリピンで最も安全な街、バギオ

バギオ留学経験者の感想でもっとも多いのが、バギオ市民の人々がとても親切でフレンドリーだということです。また、大統領専用邸宅があることから分かる通り、とても治安が良くタクシーに乗っても違法に高い料金を請求されることはありません。フィリピンを代表する保養都市・安全都市として有名です。

留学に適した過ごしやすい環境

バギオは1年を通して日本の春や秋の気候に近く、エアコンを一切使わずに過ごすことが出来る都市です。また、標高1,500mという高地に位置していることから空気が澄んでいて留学するには最適の環境です。

世界中から人々が集まる大人気のアクティビティ

バギオは様々な観光地に囲まれています。車で1時間ほどで行けるサン・フェルナンドというビーチリゾートには世界的なサーフィンスポットとして有名で多くのアメリカ人・ヨーロッパ人が集まります。他にも、世界7大文化遺産のバナウエ（棚田）や洞窟探検が出来るサガダ、美しいビーチで有名なハンドレッドアイランドがあります。これらたくさんのアクティビティを体験することは留学生にとっても貴重な経験になるでしょう。

伝統ある教育の街

バギオには6つの総合大学、医科専門大学、士官学校以外にも約10以上もの大学があり、教育水準が高い教育都市として有名です。この利点を活かし、BECIでは質の高い講師だけを厳選し、学生に最高の授業を提供しています。



BECI'S NEW STORY

BECI, NEW BECI STORY

REASONS TO STICK TO BECI LANGUAGE ACADEMY

1

学習プログラム

BECIでは、全ての表現、単語、文法のミスなどを文章化し、正しい英語表現に直すSPプログラム [スピーキング集中プログラム] と発音矯正専門プログラムである [REHABプログラム] を実施しています。これらのプログラムはより効率的で正確に英語力を伸ばすためのBECIが誇る独自プログラムです。

2

最高の施設

校舎、学生寮、コミュニティービルディングは全て有名建築家によってデザインされました。モダンな設計で高級資材を使用し建てられています。特に学生寮5階に位置するラウンジは全面ガラス張りとなっており、大自然のパノラマを楽しむことができます。またこのラウンジにはカフェや売店も備えており、勉強だけでなく友人と会話を楽しみながらくつろぐのに最適な場所です。

3

多国籍

BECIには日本、韓国、中国、台湾、タイ、ベトナムと様々な国籍の留学生が在籍しています。これにより、学生は自然と英語でのコミュニケーションを身につけることができます。

4

学習支援システム (EDU-CARE System)

EDU-CAREシステムは学生の留學生活を総合管理するBECI独自の学習支援システムです。BECIへの入学と同時に学生についての全ての情報を登録し、入学/卒業情報、エントリーテストから卒業時のテストのレベル判定結果から成績、出欠席状況、授業スケジュール、SPプログラムで撮影した動画などのすべてをオンライン上で確認することができます。

BECI キャンパス



10,000坪を超えるの広大な敷地に建てられた校舎、学生寮、コミュニティービルディングは全て1分以内の距離にあります。また、建物の内外には学生が快適に過ごせるように様々な休憩エリアが用意しております。

校舎

校舎では、マンツーマンクラス、グループクラス、ナイトクラスの全ての授業が行われます。

学生寮

学生が自由に勉強したり友人と会話を楽しめるように、最上階に自習・団欒スペースであるラウンジを用意しています。BECIラウンジがある5階にはカフェテリアとインターネット設備 (Wi-Fi) が完備されており、グリーンパレーの素晴らしい眺めを楽しみながらリラックスできます。また、1階にはトレーニングに最適なジムを用意しているため、運動不足になる心配もありません。

コミュニティビルディング

コミュニティビルディングにはBECIのオフィスがあり、各国のマネージャーがいつでも学生の相談に対応出来るよう待機しています。ビザの延長などの各種手続きもこの建物内で行われます。さらに、学生がスピーキングの練習をするための特別ルーム、スピーキングテスト時に動画撮影を行うSPルーム、発音矯正プログラム [REHABプログラム] を行うREHABルームもこの建物内にあります。

その他

その他にもキャンパス内外には、ウォーキングスペース、バドミントン、バレーボール、バスケットボール、卓球などを楽しめる各種スポーツ施設、バーベキュースペースやマッサージジョブなどの便利な施設を揃えています。



BECI ラウンジ/テラス

学習に集中できるように設計されたBECIの校舎

ACADEMIC BUILDING



A : グループクラス

C : マンツーマンクラス (1)

E : マンツーマンクラスルーム

B : グループクラスルーム

D : マンツーマンクラス (2)

DORMITORY & LOUNGE

BECIの学生寮はモダンな設計で高級資材を利用して建てられており、涼しい気候のバギオで快適に過ごせるように設計されています。停電対策も整っており、フィリピンで最高クラスの給湯設備を完備することで温水対策も万全です。また、校舎へも徒歩1分以内でアクセス出来る距離にあり、5階にあるBECIラウンジは学生が自由に自習をしたり休憩をとれるように24時間利用可能となっています。1階から4階までの寮には1人・2人・3人・4人・6人部屋があります。



学生寮の各階案内

- 5F/ラウンジ、カフェテリア、売店
- 4F/学生寮、出入り口
- 3F/学生寮
- 2F/学生寮
- 1F/学生寮、ジム

DORMITORY BUILDING

ラウンジ、学生寮、ジム

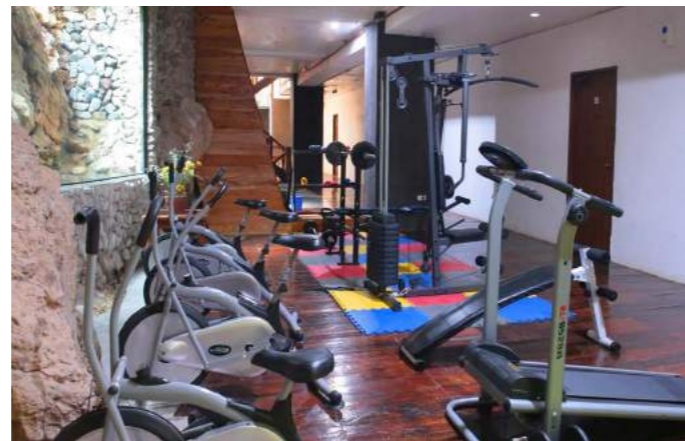

COMMUNITY BUILDING

REHABルーム、SPルーム、管理オフィス、講師トレーニングルーム、ライブラリー、マッサージショップ

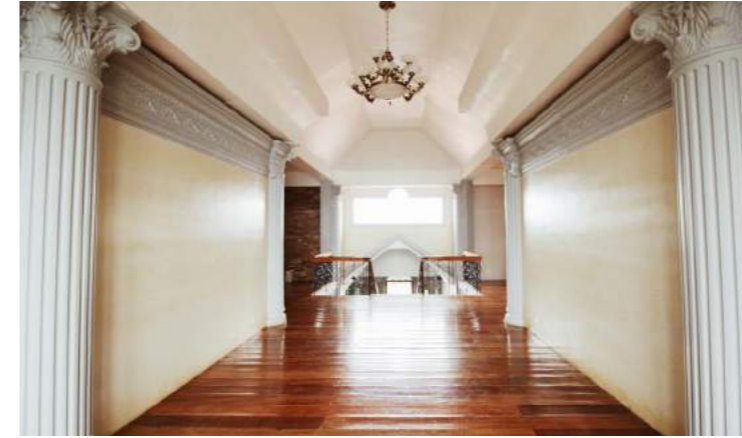

BECI LOUNGE

学生寮の5階にあるBECI自慢のラウンジは常時インターネット接続が可能なWi-Fi設備があり、自習や休憩に最適です。またカフェや売店もあり、友人同士で楽しい時間を過ごすことも出来ます。さらにラウンジは全面ガラス張りになっており、バギオの絶景を眺めることが出来ます。

【ラウンジ内施設】

Wi-Fi (24時間接続可能)、自主スペース (EOP)、カフェテリア、売店、バリストトレーニングセンター

※EOP…English Only Policy



BECI LOUNGE & CAFETERIA



DORMITORY IN BECI

BECIの学生寮は、学習に最適な雰囲気とリラックスするための最適なスペースを兼ね備えています。伝統的なカントリースタイルの家具で統一されたデザインはバギオの涼しい気候に最適な設計となっています。



2人部屋

学生寮の 各階案内

5F / ラウンジ、カフェテリア、売店
4F / 学生寮、出入り口
3F / 学生寮
2F / 学生寮
1F / 学生寮、ジム

1人部屋 / 2人部屋 / 3人部屋A / 3人部屋B



学生寮からの景色



学習机

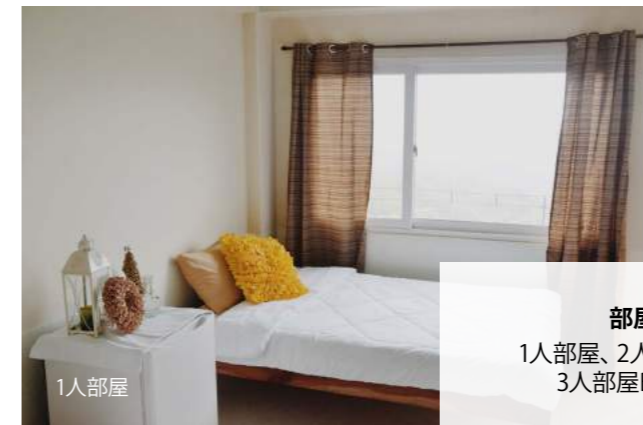

1人部屋

部屋タイプ

1人部屋、2人部屋、3人部屋A
3人部屋B(テラスなし)

室内設備

ベッド、トイレ、シャワールーム(洗面台
含む)、テラス、冷蔵庫、学習机、
Wi-Fi



3人部屋A

4人部屋 / 6人部屋



4人部屋

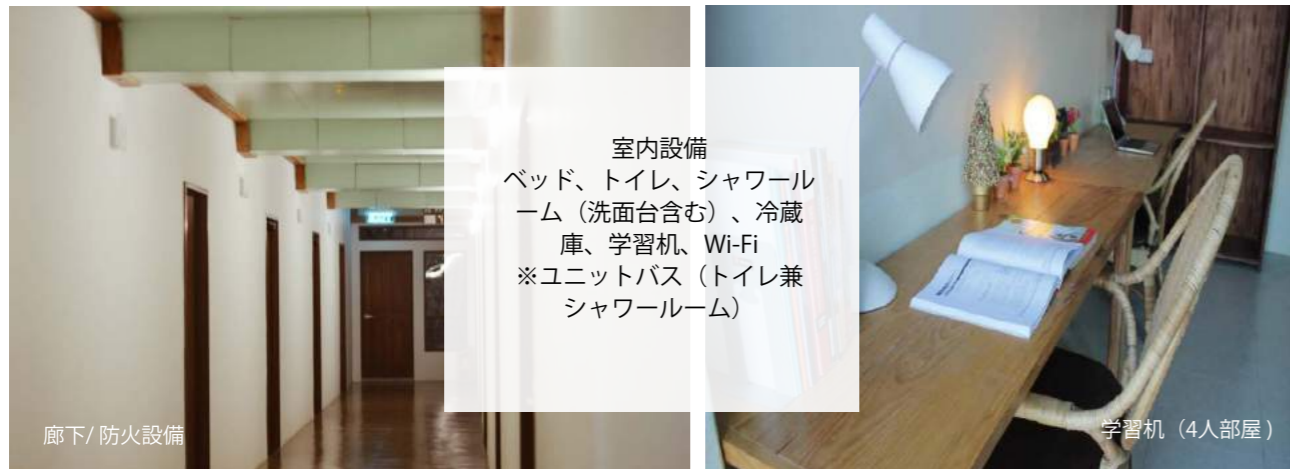

室内設備
 ベッド、トイレ、シャワールーム（洗面台含む）、冷蔵庫、学習机、Wi-Fi
 ※ユニットバス（トイレ兼シャワールーム）

廊下/ 防火設備

学習机（4人部屋）



6人部屋



2人部屋



3人部屋



リビングルーム

BECI EXTERNAL DORMITORY

BECIの外部寮は、バギオのパノラマビューを見ることが出来るグリーンバレービレッジという学校から5分程のところにある涼しく閑静な住宅街に位置しています。学生はグリーンバレーのパノラマを楽しみながら通学します。グリーンバレービレッジはバギオで最も安全な地区にあり、学生寮は2人・3人・4人部屋で構成され、部屋は寝室とリビングルームで区切られています。各部屋にはベッド、学習机、共有の冷蔵庫があり、快適に過ごすことができます。



BECI FACILITIES

カフェテリア、売店、ダイニング、ランドリー、マッサージショップ



卓球台、バスケットボールコート、バドミントンコート、バレーボールコート



最高のアカデミー

BECI ACADEMY

BECI EDU-CARE

EDU-CAREシステムは学生の留学生生活を総合管理するBECI独自の学習支援システムです。BECIへの入学と同時に学生についての全ての情報を登録し、入学/卒業情報、エントリーテストから卒業時テストのレベル判定結果、さらに成績、出欠席状況、授業スケジュール、SPプログラムで撮影した動画などをすべてオンライン上で確認することができます。各学生にはそれぞれIDとパスワードが与えられ、自身のページにいつでもホームページからアクセスすることができます。

01 学生情報の管理

プロフィールページでは学生の名前、国籍、受講コース、受講開始日、エントリーテストでのレベルを確認することができます。

# Real Name	
Nick Name:	"Mark"
ID:	ID0029-08-16-2016-K
Nationality:	Korean
Course:	Sparta ESL A
Starting Date:	2016-08-16
Level:	Foundational

02 スケジュール管理

スケジュールページでは、各学生の授業スケジュールを確認することができます。

Sparta ESL A 2016-09-05		
Material	Teacher	Time
20 DAYS TO A BETTER IELTS WRITING	Athens	8:00 am
Basic Grammar 2	Lyka	9:00 am
Hardly Spoken (Group)	Hardy	10:00 am
Basic Grammar in Use 1	Aima	11:00 am
Hardly Spoken (Group)	Hardy	1:00 pm
Basic Grammar in Use 1	Cely	2:00 pm
Twists and Turns (Group)	Rema	3:00 pm
Basic Grammar in Use 2	Alice	4:00 pm

03 SPテスト動画管理

カリキュラムページでは、SPテストで撮影されたテスト動画を見ることが出来ます。スパルタコースの学生であれば週に1本、セミスパルタ (SPEED-ESL)、TOEIC、IELTSコースの学生であれば月に1本のペースで動画がアップされます。

Attachments			
File Link	File Description	Pass	Date
	ELI (PHOTO)	Yes	11-30-2016
	ELI (WR QUESTION)	Yes	07-01-2016
	READ A TEXT AUDIO	Yes	07-14-2016

04 成績管理

さらに、カリキュラムページでは各学生が自身の成績（テスト結果）を確認することも出来ます。

Exam Results							
Exam Name	Exam Date	Speaking	Reading	Listening	Writing	Average	Rank
Entry Test	2016-08-15	7	7	6	6	5.0000	20



SEMI SPARTA SPEED ESL

9コマ

マンツーマンクラス：4コマ、グループクラス：2コマ、ナイトクラス：3コマ (オプション)
SP (スピーキング) テスト：月1回

※SPプログラムを受講したい場合は4週間毎2,000ペソの追加料金が必要です。
※REHABプログラム (1週間) を受講したい場合は2,000ペソの追加料金が必要です。

授業構成

マンツーマンクラス 4コマ	<ul style="list-style-type: none"> ・スピーキング ・リスニング ・リーディング ・ライティング
グループクラス 2コマ	<ul style="list-style-type: none"> ・レベル別のクラス編成 ・講師によるオリジナル教材を使用
ナイトクラス 3コマ	<ul style="list-style-type: none"> ・ネイティブクラス ・文法クラス ・発音矯正クラス

本コースはBECIで15年間続いている最も長い歴史を持つセミスパルタコースです。初級者から中上級者までの全ての学生が選択出来るコースとなっており、スピーキング、リスニング、リーディング、ライティングの各分野をバランス良く学習し、英語力の総合的な向上を狙います。また、本コースを受講する学生は平日の外出も可能です。

レベル区分

BASIC
UPPER BASIC
PRE INTERMEDIATE
INTERMEDIATE
UPPER INTERMEDIATE
ADVANCED



クラススケジュール

7:00 am	起床
7:00~8:00 am	朝食
8:00~8:50 am	スピーキングクラス
9:00~9:50 am	リスニングクラス
10:00~10:50 am	リーディングクラス
12:00~1:00 pm	昼食
1:00~1:50 pm	ライティングクラス
3:00~3:50 pm	グループクラス1
4:00~4:50 pm	グループクラス2
5:50~7:00 pm	夕食
7:00~7:50 pm	ネイティブクラス
8:00~8:50 pm	文法クラス
9:00~9:50 pm	発音矯正クラス
10:00 pm	就寝

SPARTA SPARTA ESL

11コマ

マンツーマンクラス：5コマ、グループクラス：3コマ、ナイトクラス：3コマ

SPプログラム：毎週1回のスピーキングテスト（動画撮影）

REHABプログラム：コース受講中に1回（1週間）

授業構成

マンツーマンクラス 5コマ	<ul style="list-style-type: none"> ・スピーキング ・リスニング ・リーディング ・ライティング ・文法
グループクラス 3コマ	<ul style="list-style-type: none"> ・レベル別のクラス編成 ・講師によるオリジナル教材を使用
ナイトクラス 3コマ	<ul style="list-style-type: none"> ・発音クラス ・語彙習得クラス ・文法クラス

短期間での英語力向上を狙い、英語学習に専念するプログラムとして通常のセミスパルタコースよりもタイトなスケジュールとなっているコースです。本コースは徹底的に集中して英語を勉強したい学生にオススメです。

また、本コースの受講生は平日の外出が禁止されており、全ての時間を英語学習に費やすことができます。さらに本コースでは週に1度のSPプログラム（スピーキング集中プログラム）にて間違った英語表現を正確に直し、発音矯正に特化したREHABプログラムにて正しい発音を身につけることができます。

レベル区分

BASIC
UPPER BASIC
PRE INTERMEDIATE
INTERMEDIATE
UPPER INTERMEDIATE
ADVANCED



授業スケジュール

7:00 am	起床
7:00~8:00 am	朝食
8:00~8:50 am	スピーキングクラス
9:00~9:50 am	リスニングクラス
10:00~10:50 am	リーディングクラス
11:00~11:50 am	ライティングクラス
12:00~1:00 pm	昼食
1:00~1:50 pm	文法クラス
2:00~2:50 pm	グループクラス1
3:00~3:50 pm	グループクラス2
4:00~4:50 pm	グループクラス3
5:00~5:40 pm	ナイトクラス
5:40~6:15 pm	夕食
6:15~7:15 pm	ナイトクラス
7:15~8 pm	ナイトクラス
10:00 pm	就寝



スピーキング集中プログラム

SPEAKING PRESCRIPTION

概要

現在の英語レベルを確認し、学生の弱点（語彙、文法、発音など）を把握して苦手な分野を集中的にサポートします。

対象

スパルタコース受講中の学生が対象です。
※スパルタコース以外の学生は現地費用2,000ペソを支払うことで受講可能です。

テスト方式

インタビュー方式のテストでは学生のレベルによって質疑応答、写真解説、トピックについてのディスカッションなどの様々な方法のテストを行い、全ての過程を動画で撮影します。

評価方法

撮影した動画を担当の専門講師が全て文章化して、文法、表現、発音、アクセント、イントネーション、語彙、内容の正確さ、聞き手の理解度などを細かくチェックし、9段階の評価で学生のレベルを判定します。

SP（スピーキング）テストの過程



SPテスト動画の SCRIPT と間違い点

SPEAKING PRESCRIPTION TRANSCRIPTION

English Name: Hans Examination Date: August 12, 2016
Examiner: J. Bence

Task: Profiling Time: 3 minutes

Teacher: Good afternoon, Hans.
Hans: Good afternoon, Teacher.
Teacher: This week your task is profiling so you're going to introduce yourself.
Hans: Yes, My name is Hans. I am 22 years old and I come from Vietnam. I'm a just-to- I'm a funny person. I am not very humorous and um... I am... My major in the University is a Public Finance. It is a complicated course. Complicated and strange subject um... but it is really important because um... it is necessary for my country. I think I have to learn has first um... My hobby, My hobby is to read (a) manga (books). I really like mang. Manga of Japan Japanese reading comic book comic book of Japanese. That's all.
Teacher: Thank you.

MISTAKES AND CORRECTIONS:

- I really likes mang. Manga of Japan Japanese reading comic book comic book of Japanese.

文法 / 発音 / 表現 / スペルミスの矯正

発音矯正	文法矯正	自然な表現に矯正
発音矯正専門講師が学生の間違いした発音を正確に把握して正しい発音に矯正します。	間違った文法を正しい文法に矯正します。	明らかに間違った表現や不自然な表現を自然で分かりやすい表現に矯正します。

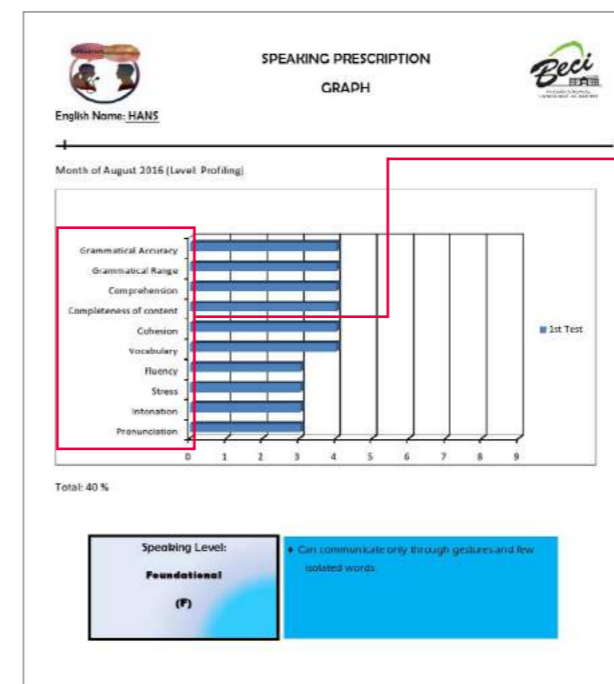

SPテスト結果

文法、文章理解度、文章構成力、語彙、発音、表現などを9段階で評価を行います。

SPテストではその過程の中で、学生は様々な英語表現を使わなくてはなりません、もしその中に誤った表現、発音、文法があればすぐに修正することが出来るのが最大の長所です。
初回のSPテストの後、1週間で誤った表現を修正し、正しい表現、発音、文法を学び、3・4週間後には英語の表現力が飛躍的に伸びていきます。



発音矯正プログラム

REHAB PROGRAM

本プログラムは、多くの学生が抱える発音についての悩みを解決するBECIの独自プログラムであり、フィリピン英語留学の一番の課題だった「発音」問題を効果的に解決する特別なプログラムです。

概要

本プログラムはBECI専属のネイティブ講師であるイギリス人・アメリカ人講師によって進行されます。本プログラムを受講する学生は留学期間中の1週間、全て発音矯正に特化した授業を通常の授業の代わりに受講します。この授業は5名以下の少人数で進行されます。

対象

スパルタコース受講中の学生が対象です。
※スパルタコース以外の学生は現地費用2,000ペソを支払うことで受講可能です。

授業

イギリス人・アメリカ人講師がそれぞれ2コマ(1コマ1時間)ずつ正しい発音の指導を行います。そして教わった発音をフィリピン人講師と共に復習します。

時間

8:00~12:00 / ネイティブ講師(イギリス人・アメリカ人)による発音指導
13:00~17:00 / フィリピン人講師による復習

補足

REHABプログラム受講中の学生は受講期間中、より厳しいEOPルールを守らなければなりません。

ビジネス専門コース

9コマ

マンツーマンクラス:4コマ、グループクラス:2コマ、ナイトクラス:3コマ (オプション)

BECIの新しいコースであるビジネス専門コースは、ビジネスレター[履歴書、各種ビジネス書類作成スキル]、ビジネス用語、面接スキル、およびビジネスプレゼンテーションスキルを訓練し、英語でのコミュニケーションスキルをビジネスで通用するレベルまで向上させます。このコースはビジネスで英語を使いたい学生や、これからワーキングホリデーで海外に行く学生、海外で就職したい学生にオススメのコースです。

対象

- ・職場でビジネス英語が必要な学生
- ・英語圏の国への就職、移住を計画している学生
- ・ワーキングホリデーで英語圏の国へ行く学生

プログラム

- ・スピーキング、リスニング、ライティング、リーディングスキルをビジネスで通用するレベルまで強化します。
- ・ビジネスで必須の会議やプレゼンテーションにおいて、英語で円滑にコミュニケーションを図れる能力を身につけます。

レベル区分

レベル1 (初級)	レベル2 (中級)	レベル3 (上級)
基礎ビジネス英語	一般ビジネス英語	応用ビジネス英語
<ul style="list-style-type: none"> ・基本的なビジネス用語 ・履歴書、基本的なビジネス書類の作成 ・面接練習 	<ul style="list-style-type: none"> ・一般的なビジネス書類の作成 ・ビジネス会話 ・英語でのディベート、ディスカッション 	<ul style="list-style-type: none"> ・ビジネス書類、報告書の作成 ・ビジネスメール ・トピックについての議論 ・英語での会議

カリキュラム

1. スピーキング [ビジネス特化]: 2コマ / マンツーマンクラス
2. リスニング [正確な理解]: 1コマ / マンツーマンクラス
3. リーディング [ビジネス用語、ビジネス書類]: 1コマ / マンツーマンクラス
4. ライティング [ビジネス書類、ビジネスメール]: 1コマ / グループクラス
5. アクティビティ [プレゼンテーション、議論、ロールプレイ]: 1コマ / グループクラス

ナイトクラスはSPEED-ESL (セミスパルタ) コースと同様に3クラスまで任意で受講可能



FLIGHT ATTENDANT

7コマ

マンツーマン3時間+グループ2時間+ ナイトクラス2時間

- TOEIC模擬テスト&解説 (2時間)
(TOEIC点数保証コースの授業)
- OR-
- SPEEESLナイトクラス (2時間)

この客室乗務員コースは、フィリピンで最も多くの客室乗務員、パイロット、および整備士を輩出するWCC (World City College、最大級の航空専門学校) の協力の元提供する、8週間から12週間のコースです。航空関係の学部/学科を専攻している方はもちろん、専攻していない方、または客室乗務員を目指している方へのコースであり、総合的な英語力向上、英語面接の練習、さらにWCCでの実践トレーニングプログラムも追加で受講することができます。



期間

- 第1期：2017年10月2日～2017年12月22日 (12週間)
- 第2期：2018年4月2日～2018年6月22日 (12週間)
- 第3期：2018年10月1日～2018年12月21日 (12週間)

*8週間以上から受講可能

4週間からの登録も可能ですが、8週間未満の登録の場合は、WCCトレーニングプログラムに参加することが出来ません。

対象者

- 航空関係への就職を目指し、かつ総合的な英語力を向上させたい方
- 航空関係とは別分野の学位を取得していながらも、流暢な英語を身につけ、客室乗務の習得とWCCの修了証明書により、就職活動で他学生と差をつけたい方

目標

- 客室乗務員の仕事で必要とされる総合的な英語のコミュニケーションスキルの向上
- 英語での面接、ディスカッションなどを難なく行える能力の習得

WCC トレーニング プログラム

- WCCアビエーションカレッジで3日間の研修セミナーを行います。修了後はWCCからの修了証明書を授与します。
- 航空業界の紹介、緊急避難、機内サービス、化粧品会社レブロンからのスタッフによる化粧の仕方を学ぶ授業などを含む客室乗務員にとって重要な基礎を学びます。

*WCCトレーニング希望者は現地にて申請、追加研修費用として15,500ペソお支払いいただくことで受講可能です。
(料金には、4~5人共同部屋での3日間の宿泊料が含まれています)

マンツーマンクラス (3時間)

フライト アテンダント スピーキング (2時間)	<ul style="list-style-type: none"> -基本的な英語でのコミュニケーションスキルを学ぶ -機内での様々な状況を想定したロールプレイとディスカッション
フライト アテンダント リスニング (1時間) -OR- フライト アテンダント ライティング (1時間)	<ul style="list-style-type: none"> -日常英語でのリスニングスキルを鍛える -客室乗務員としての業務中に必要なリスニングの訓練 <ul style="list-style-type: none"> -就職に必要な履歴書、カバーレター、その他の書類の準備

グループクラス (2時間)

フライト アテンダント 対策クラス (1時間)	<ul style="list-style-type: none"> - 航空業界の基礎知識、面接練習、立居振舞い、機内アナウンスなど、客室乗務員に必要な分野の訓練
ESL グループ クラス (1時間)	<ul style="list-style-type: none"> - 学生のレベルに合わせたクラスでの受講 - 日常生活に役立つ実用的な表現

マンツーマンクラスでは、リスニングクラスまたはライティングクラスのどちらかを選択していただきます。

ナイトクラスでは、TOEIC模擬テスト&解説クラス、またはESLコースと同様のクラスのどちらかを選択していただきます。



TOEIC 点数保証コース

11コマ

マンツーマンクラス：4コマ、グループクラス：2コマ、ナイトクラス：5コマ

本コースはTOEICテスト満点のスコアを持つ講師によって授業が進行されます。そして、TOEIC公式テストまたは校内模擬テストからの得点アップを保証します。専門講師がTOEIC試験の出題形式を分析したものを集中的に対策することで得点アップを狙います。学生は講師による問題解説を通して、自らの弱点を把握し、集中的に学習することが出来ます。さらに、毎週模擬テストを行うことによりTOEICテストの時間感覚を身に着けます。

(保証点数についての詳細は以下に記載しています。)

カリキュラム

マンツーマンクラス 4コマ	グループクラス 2コマ	ナイトクラス 5コマ
<ul style="list-style-type: none"> TOEICスピーキング TOEICリスニング TOEICリーディング TOEICライティング 	<ul style="list-style-type: none"> スピーキング 必須文法 	<ul style="list-style-type: none"> TOEIC模擬テスト TOEICテスト対策 TOEIC必須 語彙 グループディスカッション

点数保証内容

- ・12週間以上の留学期間を持ち、1年以内の公式スコアを持つ学生が対象
 - ・700点保証：400点以上の公式スコア保持者
 - ・900点保証：700点以上の公式スコア保持者
- ※公式スコアを保持していない場合は、学校での模擬試験のスコアが基準になります。
- ※4週間から受講可能ですが、その場合、点数保証はありません。

保証規定

- ・トレーニングコース終了時に保証されたスコアを取得出来なかった場合は、保証されているスコアを取得するまで授業料が全額免除されます。(その他滞在費等は対象外)
- ・授業への出席率が95%未満だった場合は保証対象外となります。また、学校から何らかのペナルティを受けた場合にも保証対象外となる場合があります。

TOEFL 点数保証コース

11コマ

マンツーマンクラス：4コマ、グループクラス：2コマ、ナイトクラス：5コマ

本コースはTOEFLテスト (TOEIC、IELTSでも可) のスコアを保持する学生が、さらなる得点アップを狙うためのコースです。TOEFLテストの全体を理解すると共に、TOEFLに特化された授業を受けることで効率的に得点アップを狙います。学生は入学時のテスト結果をもとにカリキュラムを柔軟に変更・調整することが出来ます。これにより、弱点分野を集中的に学習したり得意な分野をさらに伸ばすなど、それぞれが求める目標を達成することが可能になります。

カリキュラム

マンツーマンクラス 4コマ	グループクラス 2コマ	ナイトクラス 5コマ
<ul style="list-style-type: none"> TOEFLスピーキング TOEFLリスニング TOEFLリーディング TOEFLライティング 	<ul style="list-style-type: none"> スピーキング リスニング 	<ul style="list-style-type: none"> TOEFL 模擬テスト TOEFL テスト対策 TOEFL 必須 語彙 セルフスタディ

点数保証内容

- ・12週間以上の留学期間を持つ学生が対象
 - ・60点保証：TOEFL 40点/ TOEIC 490点/ IELTS 3.5 以上
 - ・80点保証：TOEFL 60点/ TOEIC 700点/ IELTS 5.0 以上
 - ・100点保証：TOEFL 80点/ TOEIC 860点/ IELTS 6.5 以上
- ※公式スコアを保持していない場合は、学校での模擬試験のスコアが基準になります。
- ※4週間から受講可能ですが、その場合、点数保証はありません。

保証規定

- ・コース終了時に保証されたスコアを取得出来なかった場合は、保証されているスコアを取得するまで授業料が全額免除されます。(その他滞在費等は対象外)
- ・授業への出席率が95%未満だった場合は保証対象外となります。また、学校から何らかのペナルティを受けた場合にも保証対象外となる場合があります。

IELTS点数保証コース & IELTS基礎コース

本コースはIELTSアカデミック8.0以上のスコアを保持している講師によって授業が進行されます。専門の講師がIELTSの出題形式を分析し、徹底的な解説によって短期間で得点アップを狙います。クラスはスコア別に別れており、学生のレベルに合わせた学習方法を指導することでより効率的な学習が可能となります。

新たに追加された「IELTS基礎コース」では、まだIELTSの公式スコアを持っていない初級者向けに開設されました。

IELTSテストの全体を理解し、効率的に学習するための基礎知識を身に着けます。また、英国のアクセントや世界的な問題に慣れるため、BBC放送とTED講義のリスニンググループクラスを追加しました。

IELTS基礎コース

マンツーマンクラス 4コマ	グループクラス 3コマ	ナイトクラス 2コマ
<ul style="list-style-type: none"> IELTSスピーキング IELTSリスニング IELTSリーディング IELTSライティング 	<ul style="list-style-type: none"> IELTS必須 語彙 IELTS必須文法 IELTSネイティブスピーキング 	<ul style="list-style-type: none"> スピーキング リスニング (BBC/TED)

IELTS点数保証コース

マンツーマンクラス 4コマ	グループクラス 3コマ	ナイトクラス 4コマ
<ul style="list-style-type: none"> IELTSスピーキング IELTSリスニング IELTSリーディング IELTSライティング 	<ul style="list-style-type: none"> IELTS必須 語彙 IELTS必須文法 IELTSネイティブスピーキング 	<ul style="list-style-type: none"> IELTS模擬テスト IELTSテスト対策 IELTS必須 語彙

点数保証内容

- 条件: 12週間以上の留学期間を持ち、1年以内の公式スコアを持つ学生が対象
- 保証条件
 - 5.5保証: 4.0の公式スコア
 - 6.0保証: 5.0の公式スコア
 - 6.5保証: 6.0の公式スコア
 - 7.0保証: 6.5の公式スコア
 - IELTS基礎: 点数保証なし
- その他の情報
 - 学生がアカデミックスコアを保持する場合はアカデミックスコアを、ジェネラルトレーニングスコアを保持する場合はジェネラルトレーニングスコアを保証します。
 - 公式テストは、バギオのテストセンターにてコース受講開始から10週間後に行われます。コース終了時に保証されたスコアを取得出来なかった場合は、保証されているスコアを取得するまで授業料が全額免除されます。(その他滞在費等は対象外)
 - IELTS公式試験費用は授業料に含まれています。
 - IELTSの入学時期はホームページで確認できます。(月に1回)
 - IELTS基礎コースは、4週間からの受講が可能です。また、IELTS点数保証コースも4週間からの受講可能ですが、点数保証や公式試験は含まれません。
 - 授業への出席率が95%未満だった場合は保証対象外となります。また、学校から何らかのペナルティを受けた場合にも保証対象外となる場合があります。

バリスタプログラム

BARISTA PROGRAM

バリスタプログラムは4週間で完結するプログラムとなっています。ナイトクラスの様に、通常の授業が終了した夜間に開講されます。月曜から木曜まで毎日1時間、プロのバリスタによる特別授業を受け、修了時には修了証明書を授与されます。授業ではバリスタの歴史や珈琲の基礎知識から最新の機器を使用し、本格的な珈琲の淹れ方を学びます。

対象

- バリスタに興味のある学生
- ワーキングホリデーにてカフェで働きたい学生
- 帰国後バリスタとして働くことに興味のある学生

カリキュラム

[1週目] ・ワーキングホリデーの基礎知識を習得 ・バリスタ講義	ワーキングホリデーで定番の各職種についての解説 (ウェイター、ルームクリーニング、ハウスキーピング、バーテンダー、バリスタ)
[2・3週目] ・BECITトレーニングセンターにて実習	エスプレッソの基礎知識、珈琲の淹れ方と提供方法、各種機器のメンテナンスと正しい使用方法
[4週目] ・実践演習	エスプレッソ、アメリカン、カプチーノ (1-8オンス) の淹れ方、履歴書の書き方、面接練習

本コースは現地にて申請、6,000ペソをお支払いいただくことで受講可能です。



大自然の中で様々なアクティビティを
楽しめる都市バギオ！

BECI ACTIVITY



サーフィン、乗馬体験、世界遺産旅行まで楽しめる！

バギオ周辺にはたくさんの魅力的なスポットが隠されています。

旅に出かけよう！

世界中の旅行者からも大人気のサーフィンスポットであるサン・フェルナンド、世界遺産にも認定された美しい棚田のあるバナウエ、神秘的な鍾乳洞の中を探検できるサガダ、スペインの文化・建築物が残る歴史的な街ビガンなど、貴重な体験が出来る素晴らしい観光名所がバギオ周辺に隠されています。

バギオの街にくりだそう！

バギオ市内でもたくさんのアクティビティを体験できます。乗馬体験やキャンプ、大自然の中でのゴルフ体験などはBECIの学生に大人気です。もちろん、BECI校内でも様々なアクティビティやスポーツを楽しむことができます。



BECI OUTREACH

BECIで得た英語力、200%活かす！

BECIではアクティビティを通じた英語力の向上はもちろん、生徒それぞれが持っている才能を活かしてグローバル人材に成長できるようサポートしています。主なアクティビティの課外活動はバギオの現地の学校と協力して当校の生徒の知識と才能を現地の学生たちとシェアし、実践的な英語を身につけます。また課外活動では、英語でプレゼンテーションをしたりディスカッションや質疑応答に必要なスピーキング力を、担当講師陣によるトレーニングを通じて伸ばすことができます。それ以外にも、毎月実施されるBECI月間アクティビティ、英語を使って行われる料理クラス、バギオの子供たちと触れ合うことができる課外活動など、BECIで学んだ英語力を200%活かすことができる様々なアクティビティが用意されています。



各種許可証

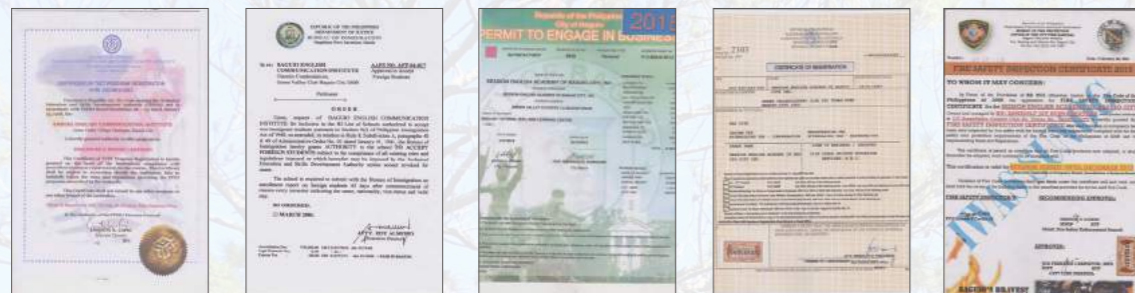

留学前チェックリスト

[出国関連]

- ・パスポート、往復航空券
- ・保険：留学生用保険証持参
- ・クレジットカード/国際キャッシュカード

[学習関連]

- ・辞書、筆記用具
- ・日本語の単語帳、文法書

[その他]

- ・スプレー、刀、つまきりは機内持ち込み禁止物なのでご注意ください。
- ・申告するものがある場合、税関申告書に記入し指示に従って下さい。

入学までの流れ



登録/返金規定

本パンフレットに記載された規定は、登録/返金に限った規定事項です。
その他の規定につきましては、当校が入学時に配布する資料内の規定をご参考下さい。
現地で行われるオリエンテーションの際、規定に同意するサインをしていただきます。

【登録規定】

- ・入学金1万円は返金不可、授業料と滞在費は入学4週間前までにお支払いください。
- ・延長を希望する場合、卒業予定日の4週間前までに申告、申込書を記入し、2週間前までに費用を全額お支払いください。
- ・授業料と滞在費は繰越し及び譲渡出来かねます。

【返金規定】

- ・留学日程の延期及び変更は、入学予定日を基準として3週間以上前の場合に変更可能、3週間未満は変更不可となります。
- ・留学のキャンセルは入学予定日の3週間以上前の場合、入学金を除いた金額の返金が可能です。3週間未満の場合は入学金と2万円の手数料を除いた残りの費用を返金致します。1週間未満の場合には、入学金と3万円の手数料を除いた残りの費用を返金致します。
- ・留学中、個人の事情で退学を希望する場合、留学期間が8週間以上残っている場合は、残り期間費用の60%を返金、8週間未満の場合、50%を返金、4週間未満の場合は返金致しかねます。
- ・返金は学生の退校1週間前に、学校のマネージャーに書面で要請していただく必要があります。
- ・返金は退校後の約4週間後にご本人様が指定した口座に振り込まれます。

※詳細規定事項が記載された規定集は入学時、現地で配布致します。

※また本規定に同意するサインが必要となります。