



**Make Your Story with CIA**



CIA Semi-Sparta Campus 外観

学校名	Cebu International Academy (CIA)
設立年度	2003年 (2012年7月新校舎へ拡張移転)
学生定員	270名
講師	120~130名 (ネイティブ講師2名)
寮のタイプ	内部寮: 1人部屋 / 2人部屋 / 3人部屋 外部ホテル寮: 1人部屋 / 2人部屋 外部コンドミニアム寮: 1人部屋
資本	韓国
日本語スタッフ	日本人マネージャー2名、日本語が堪能な韓国人1名



▣住所: A.S. Fortuna st., Bakilid, Mandaue City 6014,  
Cebu, Philippines  
▣電話番号: +63-32-4211053

<周辺環境>

ショッピングモール「Jセンターモール」: 徒歩約5分  
日本食レストラン「呑ん気」: 徒歩約2分  
コンビニ: 徒歩約2分  
セブマクタン国際空港: 車で約20分  
巨大ショッピングモール「Ayalaモール」、「SMモール」: 車で約20分



# キャンパス及び主要施設の位置

Cebu International  
Academy Campus



2003年設立のCIAはセブにある語学学校の中でも長い歴史を誇ります。実績と経験のある当学院だからこそ実現可能な留学生活をご提供致します。充実の学習カリキュラムと安心のサポート体制で皆さまのお越しをお待ちしております。

“Make your story with CIA”

1

## 有能な講師陣

経験豊かで有能な講師を揃えています。英語レベルのみならず、学生さんからの評価、授業への姿勢も常にチェックし、1年を通して良質な授業を提供しております。



5

## 多様な国籍比率

日本人以外にも韓国、台湾、ベトナム、中国、サウジアラビアなど様々な国の学生が集まっています。留学生活の醍醐味でもある異文化交流を楽しむことができます。

日本人比率



全体の  
約30%

2

## 豊富なコース

総合的な英語学習コース(ESL)、試験対策コース(TOEIC/IELTS)、ビジネスコースなど、学習目的や学習スタイルに合わせて選択可能です。



6

## 快適な学習環境

快適な留学生活をお送り頂けるような様々な施設をご用意しています。寮と教室はもちろん、ジム、プール、自習室、売店、クリニック、無料Wi-Fi完備。



3

## 徹底的な成績管理

入学テストと卒業テストの他、1ヶ月に1回レベルチェックテストがあり、定期的に英語レベルを確認しながら授業を進めます。



7

## 生活に便利な立地

徒歩圏内にレストラン、コンビニ、ショッピングモールがあり大変便利です。徒歩5分のJモールには両替所、スーパー、写真屋、銀行、移民局、カフェが入っています。



4

## セミスパルタ式

1日あたり50分×10コマの授業に加えて毎朝単語テストを実施。集中的に英語力をアップすることができます。



8

## 充実のアクティビティ

週2のズンバ、月1のフルーツカクテルパーティーやボランティア活動、スピーチコンテストなど様々なアクティビティを実施しています。充実した留学生活になることでしょう。



フィリピン留学の1番の目的である英語力アップはもちろんのこと、CIAでは学生さんの海外生活における様々な不安にも心強くサポートしています。慣れない海外生活でも安心して留学生活を送っていただける環境を整えております。

## “Make your story with CIA”

### English Only Policy

留学期間中は出来る限り英語を使って生活します。

CIA敷地内はEOP POLICEが巡回しています。授業時間の8:00am-6:30pm(休憩時間も含む)、教室棟では英語以外の言語を使用してはいけません。英語以外の言語を使用した場合5ペソの罰金が発生します。集まったお金はボランティア活動に寄付しています。

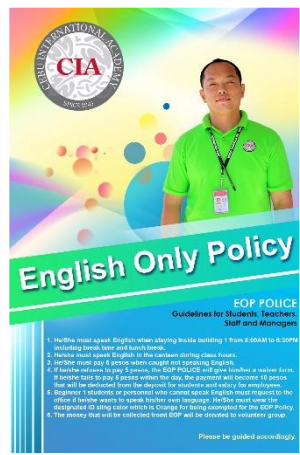

### LINE CHAT SUPPORT

留学生活で困ったことがあればLINEでオフィスへ連絡できます。

CIAでの生活において、何か疑問を持ちたり、困ったことがあればLINEで気軽にオフィススタッフへ知らせることができます。オフィスに来る必要もなく、随時問題を解決することができます。営業時間：平日8:00am-6:00pm



### School Doctor

毎週水曜日にドクターの往診があります。

長年CIAの担当ドクターをしているドクターが毎週水曜日に往診に来てくれます。健康面で不安がある方はドクターの診察を受けることが可能です。※海外留学保険に加入していることが条件です。必ず留学前にご加入ください。

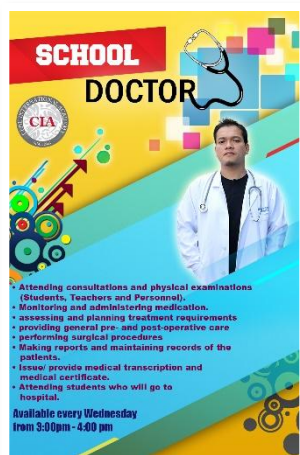

### School Nurse

看護資格を持つスタッフが常駐しています。

CIAオフィスには看護師が常駐しているので、健康面でも安心した留学生活をお送りいただけます。学校で対応できない症状の場合は、病院で診察してもらえるよう予約などの手配を行います。営業時間：平日8:00am-6:00pm

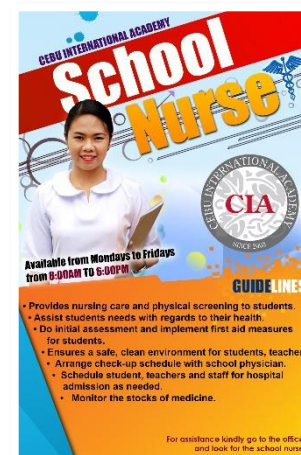



# 学校の施設案内

Cebu International  
Academy Campus



外観



教室:マンツーマン(130室)



教室:グループ(30室)



教室:CNN



食堂



自習室



売店



ジム



プール



テラス



バスケットコート



ガードハウス



# 施設利用時間のご案内

Cebu International  
Academy Campus

## CIAオフィス

学生のみさんの相談窓口で、校舎1階の入り口に位置しています。

### 【営業時間】

平日8:00～18:00  
(12:00～13:00ランチタイムを除く)

## 教室:マンツーマン(130室)

学生と講師が1対1で授業を行う完全個室の教室です。

### 【利用時間】

授業時間のみ

## 教室:グループ(30室)

複数の学生と講師が授業を行う教室です。

定員:4名～12名  
(Enhancementのみ最大22名)

### 【利用時間】

授業時間のみ

## 教室:CNN

PCを利用して授業を行う教室です。グループ授業で使用します。

### 【利用時間】

授業時間のみ

## 食堂

平日、週末、祝日に関わらず1日3食ご提供します。

<朝食>6:30～8:00

<昼食>11:50～13:00

<夕食>18:10～19:10

\*毎月最終土曜日10:00～12:00(\*朝食と昼食の代わりにランチを提供)

## 自習室

勉強に集中できる環境を整えています。利用可能時間内であれば自由にご使用いただけます。

### 【利用時間】

6:00～24:00

## 売店

各種お菓子やラーメン、ドリンクなどを販売しています。

### 【営業時間】

平日7:00～23:00

土・日・祝10:00～19:00

## ジム

ステッパー、エアロバイク、ダンベル、ベンチプレス、バランスボール等の器具が揃えられています。

### 【利用時間】

平日19:00～23:00

土・日・祝8:00～12:00、13:00～17:00、19:00～23:00

## プール

サイズは小さめですが、暑いセブでのクールダウンに最適です。

### 【利用時間】

平日ランチ時間、18:20～22:00

土・日・祝 6:00～22:00

## テラス

校舎と内部寮の間にあるプールサイドにテーブルと椅子をご用意しています。

### 【利用時間】

6:00～23:00

## バスケットコート

バスケットボールやバドミントンにご利用いただけます。ボールやラケットはガードハウスで貸出可能。

### 【利用時間】

平日19:00～22:00

土・日・祝7:00～22:00

## ガードハウス

学校の入口に位置し、ガードマンが24時間体制常駐しています。安心して留学生活をお送りいただけます。

### 【営業時間】

24時間

英語学習以外にも思い出に残る留学生活をお送りいただけます。  
 ズンバ、スピーチコンテスト、ボランティア活動など定期的なイベントの他、クリスマスやハロウィンなど季節のイベントも開催しています。

- コンテスト優秀者には賞金あり
- ボランティア活動のみ参加費350ペソ必要

月に1回: フルーツカクテルパーティー  
 何国フルーツとカラオケを楽しみます♪



週に2回: ズンバ



月に1回: ボランティア活動



週替わりで開催/金曜: コンテスト (Spelling Bee, Speech, Writing, Singing)



不定期: Filipino Snacks Party



不定期: TALENT SHOW



年に1回: Halloween Party

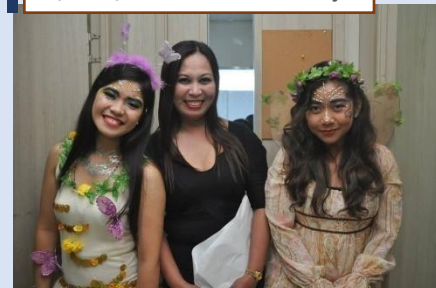

年に1回: Christmas Party





CIAの内部寮として1人部屋・2人部屋・3人部屋をご用意しております。学校敷地内にあるため、寮と教室間の移動も少なく勉強に集中することができます。徒歩圏内にショッピングモール、レストラン、コンビニがあり、大変便利です。



## 内部寮設備

一ベッド / 鍵付きクローゼット / 机 / 冷蔵庫 / 洗面台 /  
温水シャワー / トイレ / Wi-Fi

※お部屋でWi-Fiをご利用いただけますが、休憩時間や授業後などはアクセスが集中するため繋がりにくくなります。

## 周辺環境

ショッピングモール「Jセンターモール」: 徒歩約5分  
日本食レストラン「呑ん気」: 徒歩約2分  
コンビニ: 徒歩約2分

一寮の形態 : 内部寮

一部屋数 : 82室

一タイプ : 1人部屋 / 2人部屋 / 3人部屋

一門限 : 平日(日~木) -10:00PM

週末(金~土, 祝日の前日) -12:00AM

※規定違反により外出に制限がかかる場合がございます。

一掃除 : 週1回、洗濯 : 週2回

一朝食・昼食・夕食 : CIA食堂

一朝の単語テスト : 受験必須

一寮の管理スタッフ : 7:00am~01:00am常駐

学院と道路を挟んで反対側に建つホテルです。外部寮でありながら学院より徒歩1分の好立地。CIAと同じく徒歩圏内にショッピングモール、レストラン、コンビニがあり、大変便利です。



- ▣ オーチャードホテル設備
  - ベッド / クローゼット / 机 / 冷蔵庫 / セキュリティーボックス
  - テレビ / 洗面台 / 温水シャワー / トイレ / Wi-Fi

- ▣ 周辺環境
  - ショッピングモール「Jセンターモール」: 徒歩約5分
  - コンビニ: 徒歩約3分
  - ゴルフパー「ENYA」: ホテル1階、徒歩1分

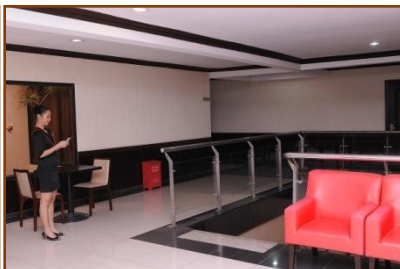

- 特徴 : 外部ホテル寮
- 定員 : 20室
- タイプ : 1人部屋 / 2人部屋
- 門限 : 平日(日~木) -10:00PM  
週末(金~土, 祝日の前日) -12:00AM  
※規定違反により外出に制限がかかる場合がございます。
- 掃除 : 週2回、洗濯 : 週2回
- 朝食・昼食・夕食 : CIA食堂
- 朝の単語テスト : 受験必須
- \*アメニティやミニバーのサービスはありません。
- \*追加料金にてホテル朝食、ホテルのランドリーサービスが利用できるプレミアムサービスのご利用可能



ホテルならではの快適な居住スペースを確保しつつ、語学学校CIAに通って学習するプラン。  
学院よりシャトルバスで約10分。周辺にはレストラン、カフェ、ファーストフード、スーパー、スパがあります。



## シテイスケープホテル設備

- ベッド / クローゼット / 机 / 冷蔵庫 / テレビ / 洗面台 / 温水シャワー / トイレ / Wi-Fi
- スイミングプール(17F)



## 周辺環境

- カフェ「Off-Roads Coffee」、ファーストフード「Jollibee」「Burger King」: 徒歩約5分
- スーパー「Fooda」: 徒歩約10分
- マッサージ店「Ming Thai Spa」: 徒歩約15分

一寮の形態：外部ホテル寮

一定員：20室      一タイプ：1人部屋

一門限：平日(日～木) -10:00PM

週末(金～土, 祝日の前日) -12:00AM

※規定違反により外出に制限がかかる場合がございます。

一掃除：週2回、洗濯：週2回

一朝食・昼食・夕食：CIA食堂

一シャトルサービス 登校7:30AM 下校7:10PM

※土、日、祝日は食事に合わせて3回運行

一朝の単語テスト：受験自由

\*アメニティやミニバーのサービスはありません。

\*追加料金にてホテル朝食、ホテルのランドリーサービスが利用できるプレミアムサービスのご利用可能

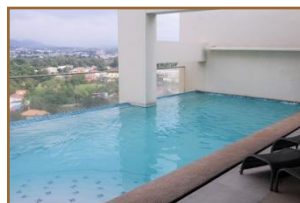
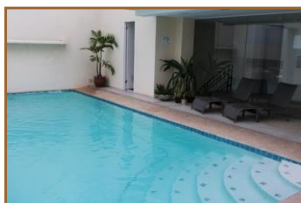

CIAの外部寮として2015年6月に誕生した高級コンドミニアムです。セブで一人暮らしをしているような感覚でご利用いただけます。学院よりシャトルバスで約5分。周辺にはレストラン、カフェ、スーパーがあります。

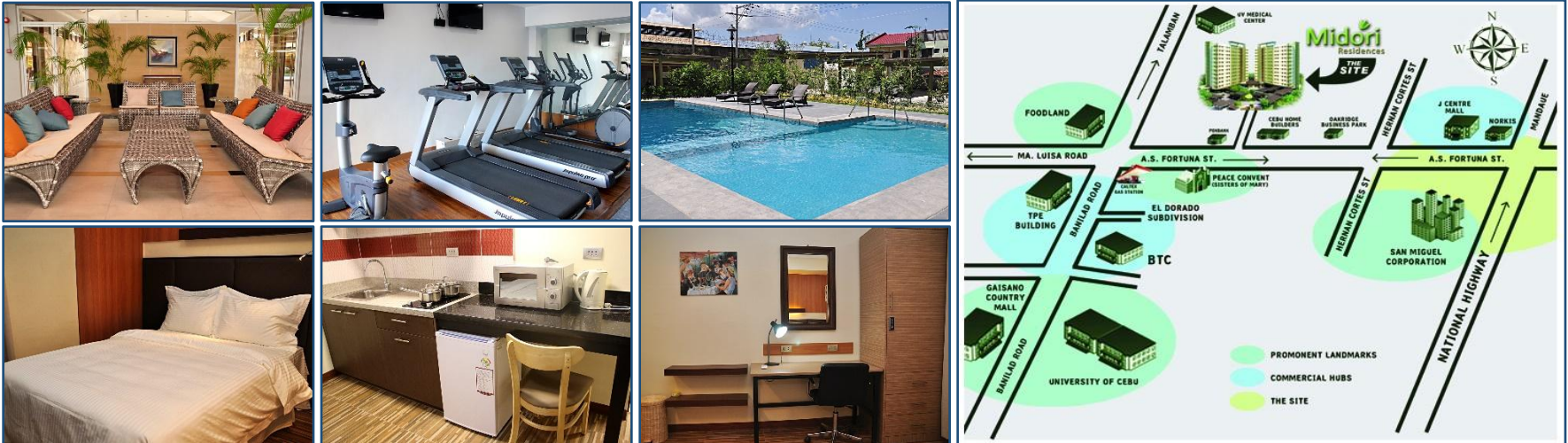

\* サービス料として別途3,000ペソが必要です(現地精算)

## □ ミドリ設備

ーダイニングテーブル / 机 / 鍵付きクローゼット / エアコン /  
洗面台 / 温水シャワー / トイレ / ヘアドライヤー / 冷蔵庫 /  
電子レンジ / IHクッキングヒーター / キッチン用品 / Wi-Fi

\*無料Wi-Fi完備 \* フィットネスジム完備 \* 屋外プール \* ランドリーサービス \* 清掃サービス \* シャトルバス送迎

## □ 周辺環境

レストラン「朝鮮カルビ」、「AA BBQ」: 徒歩約3分  
スーパー「Rustan's」: 徒歩約7分  
カフェ「Starbucks」: 徒歩約7分



ー寮の形態 : 外部コンドミニアム寮

ー定員 : 12室      ータイプ : 1人部屋

ー門限 : 平日 (日~木) -10:00PM

週末 (金~土, 祝日の前日) -12:00AM

※規定違反により外出に制限がかかる場合がございます。

ー掃除: 週2回、洗濯: 週2回

ー朝食・昼食・夕食: CIA食堂

ーシャトルサービス 登校7:20AM 下校7:10PM

※土、日、祝日は食事に合わせて3回運行

ー朝の単語テスト: 受験自由

\*アメニティやミニバーのサービスはありません。

プログラム	内容
<p><b>ESL</b></p> <ul style="list-style-type: none"> <li>▷ Regular ESL</li> <li>▷ Intensive ESL</li> <li>▷ Power Intensive ESL</li> </ul>	<p>総合的に英語力を身につける一般的なコース(Speaking / Reading / Writing / Listening)。 マンツーマンレッスンを強化し、初級者から上級者まで効率よくスキルアップが期待できるカリキュラムです。 マンツーマンレッスンのコマ数に応じて、レギュラーESL【マンツーマン50分×4コマ】、インテンシブESL【マンツーマン50分×5コマ】、パワーインテンシブESL【マンツーマン50分×6コマ】に分かれています。 ご希望の学習スタイルに合わせてご選択ください。</p>
<p><b>TOEIC</b></p> <ul style="list-style-type: none"> <li>▷ TOEIC Bridge</li> <li>▷ TOEIC Regular</li> <li>▷ TOEIC Guarantee</li> </ul>	<p>TOEICのスコアアップを目指すコース。  <b>TOEIC BRIDGE(入門)コース</b>:1週間から受講可、入学日指定なし、入学レベル制限なし。ESLで英会話スキルを磨きながら2コマをTOEIC試験対策グループ授業に充てるコース。  <b>TOEIC Regularコース</b>:4週間単位で受講、入学日指定あり、入学レベル指定あり。4週間単位でTOEICスコアアップの為に組まれたカリキュラム。全ての授業がTOEIC試験対策となります。  <b>TOEIC Guaranteeコース</b>:12週間の受講、入学日指定あり、入学レベル指定あり。全ての授業がTOEIC試験対策となります。資格条件をクリアすれば目標スコアに到達するまで授業料を免除します。</p>
<p><b>IELTS</b></p> <ul style="list-style-type: none"> <li>▷ IELTS Bridge</li> <li>▷ IELTS Regular</li> <li>▷ IELTS Guarantee</li> </ul>	<p>IELTSのスコアアップを目指すコース。  <b>IELTS BRIDGE(入門)コース</b>:1週間から受講可、入学日指定なし、入学レベル制限なし。ESLで英会話スキルを磨きながら2コマをIELTS試験対策グループ授業に充てるコース。  <b>IELTS Regularコース</b>:4週間単位で受講、入学日指定あり、入学レベル指定あり。4週間単位でIELTSスコアアップの為に組まれたカリキュラム。全ての授業がIELTS試験対策となります。  <b>IELTS Guaranteeコース</b>:12週間の受講、入学日指定あり、入学レベル指定あり。全ての授業がIELTS試験対策となります。資格条件をクリアすれば目標スコアに到達するまで授業料を免除します。</p>
<p><b>BUSINESS</b></p> <ul style="list-style-type: none"> <li>▷ Business</li> </ul>	<p>ビジネスで使われる言葉や表現を学び、使うことを通して様々な課題をこなしていきながら実践でも耐えられるレベルにまで持っていくことを目指したコース。 会議の進め方や意見の出し方、雇用管理文書の理解、マーケティング用語、文書作成、メール作成などを学びます。</p>

## Regular ESL

1コマ50分 (金曜のみ45分)

マンツーマン	4コマ ( Speaking / Reading / Writing / Listening )
Sグループ	2コマ ( Speaking / Grammar )
Mグループ	1コマ ( Native or CNN )
Bグループ	1コマ ( Enhancement Class )
義務自習	2コマ ( Self Study Compulsory ・ Writing Self Study)

## Intensive ESL

マンツーマン	5コマ ( Speaking / Reading / Writing / Listening / Grammar )
Sグループ	1コマ ( Speaking )
Mグループ	1コマ ( Native or CNN )
Bグループ	1コマ ( Enhancement Class )
義務自習	2コマ ( Self Study Compulsory ・ Writing Self Study )

## Power Intensive ESL

マンツーマン	6コマ ( 2 Speaking / Reading / Writing / Listening / Grammar )
Sグループ	1コマ ( Speaking )
Mグループ	1コマ ( Native or CNN )
義務自習	2コマ ( Self Study Compulsory ・ Writing Self Study )

Enhancement Class	
Hello Pops English	ポップソングを通して英語のリスニングと連音に対する理解力を高めます。親しみのあるポップソングを題材にして歌う練習をします。
Cinema Focus	映画を通して、様々なネイティブスピーカーに触れます。アメリカ英語やイギリス英語のアクセントやイントネーション、スピード、言葉の使い方などを学びます。
Presentation	英語で発表する練習を通じて、多くの英語表現とスピーキングのスキルを身につけることができます。
American Accent Training	体系化された発音矯正プログラムによりアメリカ式の発音を短期間で習得できる発音矯正授業です。
Communication A-Z	日常会話での有用な語彙や表現を学び、英語を使ったコミュニケーション能力を向上させます。
Everyday Idioms	親しみのある状況や題材を使用して一般的なイディオム(語句)について学び、身に付けていきます。
Business English	ビジネス専門英会話を学ぶクラス。スピーキングに特化した授業なので自然にビジネス英会話を身につけることができます。(様々なビジネスシーンに合わせた英会話)



# ESL OPTIONAL CLASS

## WH Intensive class

フィリピン留学後に2ヶ国留学やオーストラリアのワーキングホリデーに向かう方のために作られたプログラムです。すぐに働き始めることを想定し、インタビューの練習や履歴書の作成指導、オーストラリア英語のアクセントへの対策を行います。

### 授業構成 (ESLにWH Intensive classオプションを追加した場合)

- ・ 朝の単語のテスト - 必須単語10個 (暗記テスト)
- ・ マンツーマンレッスン (1 : 1) - 4コマ (**Speaking、Writing、Survival English、Job preparation**)
- ・ スモールグループレッスン(1 : 4) - 2コマ
- ・ ミディアムグループレッスン(CNN/Native) - 1コマ
- ・ ビッググループ-(Enhancement) -1コマ
- ・ Self Study - 2コマ

### WH Intensive Class

ワーキングホリデーでの仕事において、職業に応じた語学スキルや表現を習得する。

Speaking Skills Enhancement

Oral Proficiency Program

On the Job Training

〈追加料金〉 ESLコース料金+50ドル/4週

## BENEDICTO PROGRAM

CIAのESLコースに加えて、隣接するベネディクト大学の英語の授業に参加できるプログラムです。ベネディクトに通う現地学生と共に授業を受けることができるのでよりハイレベルな環境で学習することが可能です。毎週2回、CIAの授業2コマを利用して受講します。

### 授業構成 (Benedictoプログラムオプションを追加した場合)

- ・ 朝の単語のテスト - 必須単語10個 (暗記テスト)
- ・ マンツーマンレッスン (1 : 1) - 2コマ (ESL)
- ・ スモールグループレッスン(1 : 4) - 2コマ (ESL)(Grammar/Speaking)
- ・ ミディアムグループレッスン(Native/CNN) - 1コマ
- ・ **Benedicto College - 2コマ(1週間に2回)**
- ・ ビッググループレッスン(Enhancement) - 1コマ
- ・ Self Study - 2コマ

\* ベネディクト大学での受講は週2回のみ。該当しない日はCIAでのESL受講。

### Benedicto CERTIFICATES Sample



〈追加料金〉 ESLコース料金+100ドル/4週



# BENEDICTO COLLEGE

## ■ BENEDICTO 大学紹介

- 設立: 2000年度
- 位置: CIAから徒歩1分
- 学科: 7の学部、24の学科
- 構成: 小学校・高等学校・大学

## 主な学科

- Bachelor of Arts in Mass Communication 新聞放送学科
- Bachelor of Science in Accountancy 会計学科
- BSBA. Major in Marketing Management 経営学科
- Bachelor of Science in Information Technology インフォメーションテクノロジー学科
- Bachelor of Hotel Management ホテル経営学科
- BSBA. Major in Computer Technology コンピューター工学学科



**BENEDICTO main**



**Hallway**



**Gymnasium**



**Conference**



**Micro Biology Lab**



**College Class**



**College Class**



**College Student**



**Computer Lab**



**Elementary Class**



**Speech Lab**

## TOEIC BRIDGE (TOEIC入門コース)

※毎週模擬試験を受験

マンツーマン	4コマ ESL (Speaking / Listening / Writing / Reading)
Sグループ	2コマ ESL (Grammar / Integrated)
Bグループ	2コマ TOEIC Clinic
義務自習	2コマ Self Study ・ Writing Self Study

## TOEIC REGULAR / GUARANTEE

※毎週模擬試験を受験

マンツーマン	4コマ TOEIC (Speaking / Listening / Reading / Tutorial)
Sグループ	2コマ TOEIC (Grammar / Vocabulary)
Bグループ	2コマ TOEIC Clinic
義務自習	2コマ Self Study ・ Writing Self Study

## 2016年度 REGULAR / GUARANTEEコース入学日

2/22	3/21	4/18	5/16	6/13	7/11
8/8	9/5	10/3	10/31	11/28	12/26

### <入学レベル条件>

- ▣TOEIC BRIDGEコース - 入学レベル制限なし
  - ▣TOEIC REGULAR / GUARANTEE - 目標スコアに応じて下記レベルが必要
- 目標スコア600 : CIA Level4 / TOEIC380 / IELTS3.0  
 目標スコア700 : CIA Level5 / TOEIC480 / IELTS4.0  
 目標スコア850 : CIA Level6 / TOEIC780 / IELTS6.0

### <Guaranteeコース資格条件>

1. 授業出席率95%以上
2. 毎週の模擬テスト100%参加
3. 模擬テスト3回以上点数下落時、資格条件喪失
4. 警告2回以上で資格条件喪失
5. 期間短縮又は本人の意思により諦めた場合。資格条件喪失

### <Guaranteeコース資格条件>

1. 12週間で目標スコアに到達しない場合、12週以降の授業料を免除 (但し、寮費などその他の費用は自己負担)
2. 目標スコアに到達した場合、TOEIC公式試験料(2,200ペソ)を支援



## IELTS BRIDGE (IELTS入門コース)

※毎週模擬試験を受験

マンツーマン	4コマ ESL (Speaking / Listening / Writing / Reading)
Sグループ	2コマ ESL (Grammar / Integrated)
Bグループ	2コマ IELTS Clinic
義務自習	2コマ Self Study ・ Writing Self Study

## IELTS REGULAR / GUARANTEE

※毎週模擬試験を受験

マンツーマン	4コマ IELTS (Speaking / Listening / Writing / Reading)
Sグループ	2コマ IELTS (Grammar / Vocabulary)
Bグループ	2コマ IELTS Clinic
義務自習	2コマ Self Study ・ Writing Self Study

## 2016年度 REGULAR / GUARANTEEコース入学日

2/22	3/21	4/18	5/16	6/13	7/11
8/8	9/5	10/3	10/31	11/28	12/26

### <入学レベル条件>

- ▣ IELTS BRIDGEコース - 入学レベル制限なし
- ▣ IELTS REGULAR / GUARANTEE - 目標スコアに応じて下記レベルが必要

目標スコア5.5 : CIA Level4 / IELTS3.5 / TOEIC480

目標スコア6.0 : CIA Level5 / IELTS5.0 / TOEIC680

目標スコア6.5 : CIA Level6 / IELTS6.0 / TOEIC780

### <Guaranteeコース資格条件>

1. 授業出席率95%以上
2. 毎週の模擬テスト100%参加
3. 模擬テスト3回以上点数下落時、資格条件喪失
4. 警告2回以上で資格条件喪失
5. 期間短縮又は本人の意思により諦めた場合。資格条件喪失

### <Guaranteeコース資格条件>

1. 12週間で目標スコアに到達しない場合、12週以降の授業料を免除 (但し、寮費などその他の費用は自己負担)
2. 目標スコアに到達した場合、IELTS公式試験料(8,900ペソ)を支援



英語の中にも多くの専門的な言葉がありますが、ビジネス英語とはその中でも、特にビジネスの場で使用されている言葉を指しています。このコースでは、ビジネスで使われている言葉や表現を学び、使うことを通して、さまざまな課題をこなしていきながら、実践でも耐えられるレベルにまで持っていくことを目指したコースです。

## BUSINESS COURSE

1コマ50分 (金曜のみ45分)

マンツーマン	5コマ ビジネス英語 ( Speaking / Reading / Writing / Listening / Vocabulary )
Sグループ	1コマ ビジネス英語
Mグループ	1コマ ( Native or CNN )
Bグループ	1コマ ( Enhancement Class )
義務自習	2コマ ( Self Study Compulsory ・ Writing Self Study)

- 受講期間：4週間及び8週間  
(ただし短期の方は毎週受け入れ可能)
- 開講日：4週間単位  
(TOEIC、IELTSコースと同一)
- 入学条件：CIAレベル L4 / TOEIC380点以上

## LESSON Program

- Lesson 1 - ビジネス上の言葉や表現方法に関する十分な知識を養う
- Lesson 2 - 標準的なビジネス文書の形式やメモのとり方、要約の仕方、報告書の作り方を習得する
- Lesson 3 - 書き言葉の中やビジネスシーンの中で、どのように英語が使われているかを学んでいく
- Lesson 4 - トピックに沿ったプレゼンテーションを準備し、伝えるスキルを養う
- Lesson 5 - ビジネス用語の知識を習得する
- Lesson 6 - 基本的なビジネスの課題を通して、会議の議事録の取り方を学ぶ
- Lesson 7 - 公開インタビューや模擬就職面接を経験する
- Lesson 8 - 事業計画に沿ってビジネスモデルを考え、会議の中で理論的に議論できる能力を養う



# CIAデイリースケジュール

Cebu International  
Academy Campus

MON to THU		FRIDAY	
TIME	SCHEDULE	TIME	SCHEDULE
06:40 – 08:00	BREAK FAST	06:40 – 08:00	BREAK FAST
07:20 – 08:00	Daily Test	08:00 – 08:45	1 CLASS
08:00 – 08:50	1 CLASS	08:50 – 09:35	2 CLASS
08:55 – 09:45	2 CLASS	09:40 – 10:25	3 CLASS
09:50 – 10:40	3 CLASS	10:30 – 11:15	4 CLASS
10:45 – 11:35	4 CLASS	11:20 – 12:05	5 CLASS
11:40 – 12:30	5 CLASS	12:05 – 13:05	LUNCH
12:30 – 13:30	LUNCH	13:05 – 13:50	6 CLASS
13:30 – 14:20	6 CLASS	13:55 – 14:40	7 CLASS
14:25 – 15:15	7 CLASS	14:45 – 15:30	8 CLASS
15:20 – 16:10	8 CLASS	15:35 – 16:20	9 CLASS
16:15 – 17:05	9 CLASS	16:25 – 17:10	10 CLASS
17:10 – 18:00	10 CLASS	17:10 – 18:00	SPEECH CONTEST / LEVEL TEST
18:05 – 19:05	NIGHT CLASS	18:00 – 19:00	DINNER
17:30 – 19:00	DINNER	19:00 – 24:00	FREE TIME
19:00 – 22:00	FREE TIME		

※ 上記スケジュールは現地の事情により変更する場合がございます。  
※ 金曜日は短縮授業のあと隔週単位でコンテストやレベルテストが行われます。



# 料金表(2016年度)

Cebu International Academy Campus

単位:USドル

コース	部屋タイプ	入学金	4週間基準		1週間		2週間		3週間		4週間	8週間	12週間	16週間	20週間	24週間
			学費	寮費	学費	寮費	学費	寮費	学費	寮費						
ESL	Regular ESL	Premium	800	1,100	320	440	480	660	640	880	1,900	3,800	5,700	7,600	9,500	11,400
		1		1,000		400		600		800	1,800	3,600	5,400	7,200	9,000	10,800
		2		700		280		420		560	1,500	3,000	4,500	6,000	7,500	9,000
		3		600		240		360		480	1,400	2,800	4,200	5,600	7,000	8,400
	Intensive ESL	Premium	900	1,100	360	440	540	660	720	880	2,000	4,000	6,000	8,000	10,000	12,000
		1		1,000		400		600		800	1,900	3,800	5,700	7,600	9,500	11,400
		2		700		280		420		560	1,600	3,200	4,800	6,400	8,000	9,600
		3		600		240		360		480	1,500	3,000	4,500	6,000	7,500	9,000
	Power Intensive ESL	Premium	1,000	1,100	400	440	600	660	800	880	2,100	4,200	6,300	8,400	10,500	12,600
		1		1,000		400		600		800	2,000	4,000	6,000	8,000	10,000	12,000
		2		700		280		420		560	1,700	3,400	5,100	6,800	8,500	10,200
		3		600		240		360		480	1,600	3,200	4,800	6,400	8,000	9,600
BUSINESS	Business ESL	Premium	950	1,100	380	440	570	660	760	880	2,050	4,100				
		1		1,000		400		600		800	1,950	3,900				
		2		700		280		420		560	1,650	3,300				
		3		600		240		360		480	1,550	3,100				
TOEIC	TOEIC BRIDGE	Premium	850	1,100	340	440	510	660	680	880	1,950	3,900	5,850			
		1		1,000		400		600		800	1,850	3,700	5,550			
		2		700		280		420		560	1,550	3,100	4,650			
		3		600		240		360		480	1,450	2,900	4,350			
	TOEIC Regular /Guarantee	Premium	950	1,100							2,050	4,100	6,150			
		1		1,000							1,950	3,900	5,850			
		2		700							1,650	3,300	4,950			
		3		600							1,550	3,100	4,650			
IELTS	IELTS BRIDGE	Premium	870	1,100	348	440	522	660	696	880	1,970	3,940	5,910			
		1		1,000		400		600		800	1,870	3,740	5,610			
		2		700		280		420		560	1,570	3,140	4,710			
		3		600		240		360		480	1,470	2,940	4,410			
	IELTS Regular /Guarantee	Premium	980	1,100							2,080	4,160	6,240			
		1		1,000							1,980	3,960	5,940			
		2		700							1,680	3,360	5,040			
		3		600							1,580	3,160	4,740			

【ESLオプション】 WHC (Working Holiday Class) : ESLレギュラーコース料金+50ドル(4週間), BCC (Benedicto College Class) : ESLレギュラーコース料金+100ドル(4週間)

※ 日曜日チェックイン→土曜日チェックアウトが基本です。(土曜日IN-の場合は金曜日OUT) ※平日の空港ピックアップは1,000ペソかかります。(金土日に出国された方は無料)  
 ※追加宿泊はプレミアム(外部寮)1人部屋1,500ペソ/内部1人部屋1,300ペソ/プレミアム2人部屋1,300ペソ/内部2人部屋1,200ペソ/3人部屋1,000ペソです。



# 現地にてお支払いが必要な費用

Cebu International  
Academy Campus

CIA到着後にお支払いいただく費用です。現地通貨ペソ(現金のみ)でお支払いください。  
現地にて両替可能なので、出国前にフィリピン通貨ペソをご用意する必要はございません。日本円でご準備ください。

## 【費用の内訳】

内容		納付額	説明
SSP (Special Study Permit)		6,500ペソ	フィリピン政府が発行する特別就学許可書
I-CARD		3,000ペソ	59日以上フィリピンに滞在する全ての外国人 ※基本的に語学学校の学生はSSPを取得するので必然的にACR-Iカード取得が必要になります。
滞在期間 と ビザ費用	1-4週	0	料金は滞在期間によって変動し、原則、延長申請に関しては学校が代行いたします。
	5-8週	3,430ペソ	
	9-12週	8,130ペソ	
	13-16週	10,860ペソ	
	17-20週	13,590ペソ	
	21-24週	16,320ペソ	
寮の保証金		2,500ペソ	寮の退去時、備品の破損、罰金など特に問題がない場合は返金されます。
電気代	1人部屋-1,500ペソ(4週)	電気代が支払った金額の150%を超過する場合は、超過分を別途退室時に請求させていただきます。	
	2人部屋-1,300ペソ(4週)		
	3人部屋-1,200ペソ(4週)		
水道代		400ペソ/4週間	1人あたり1週間につき100ペソとなります。
テキスト代		1,700ペソ	コースや留学期間によって異なります。
写真代		100ペソ	SSP、ビザ延長のために必要となります。

長年改善し続け、多くの学生さんにご満足いただけるようになったCIAの食事メニュー。  
日本/韓国/台湾/ベトナムのマネージャーも毎食味見をし、安定して美味しい食事をご提供しております。

## 月曜日

**朝食:** 炒飯、スクランブルエッグ、温野菜、大根のみそスープ、マンゴー  
**昼食:** 白米、とんかつ、フライキャベツ、韓国のり、大根のみそスープ  
**夕食:** 白米、豚肉のフライ、春巻、南瓜の炒めもの、みそテンジャンスープ



## 火曜日

**朝食:** 白米、イカと野菜の炒めもの、玉ねぎのみそスープ、スイカ  
**昼食:** 白米、チャプチェ、エビと野菜の炒めもの、ボールコロッケ、大根のキムチ、カムジャタン  
**夕食:** 白米、白身魚のフライ、挽き肉と野菜の炒めもの、大学芋、野菜スープ



## 水曜日

**朝食:** トースト、卵焼き、チーズ、ハム、ポテトフライ、コーンスープ、パイナップル  
**昼食:** 白米、サムギョプサル、白菜、キャベツ、卵と根菜のスープ  
**夕食:** 白米、鶏肉のバジルフライ、トマトの卵炒め、ハムとポテトの炒めもの、貝のみそスープ





## 木曜日

**朝食:** ツナおにぎり、漬物、韓国のり、キムチ、韓国風おでん、バナナ  
**昼食:** 白米、フライドチキン、スパゲティー、ボールコロツケ、貝の生姜スープ  
**夕食:** 白米、鶏肉の甘炊き、野菜のかき揚げ、インゲン豆の炒めもの、みそテンジャンスープ



## 金曜日

**朝食:** ハンバーガー(目玉焼き、パティ、チーズ、生野菜)、ポテト、コーンスープ  
**昼食:** ビビンパ、目玉焼き、野菜炒め、南瓜と豆腐のみそスープ  
**夕食:** 白米、豚肉のフリット、チヂミ、ハムとポテトの炒めもの、卵スープ



## 土曜日

**朝食:** 菓子パン、お粥、サラダ、バナナ  
**昼食:** 白米、豚肉しょうが焼き、フライキャベツ、鶏肉のスープ、スイカ  
**夕食:** 赤米、豚肉の甘炊き、焼きビーフン、もやしスープ、スイカ



日曜日

**朝食:** パンケーキ、スパゲティ、ポテトフライ、マンゴー、コーンスープ  
**昼食:** 白米、牛肉の甘辛ソース、もやしの炒め物、卵焼き、大根のみそスープ  
**夕食:** 白米、チキンカレー、ハムとソーセージの炒め、コーンサラダ、卵スープ



毎日の昼食、夕食時には、キムチと漬物をご用意しております。お好みでお召し上がりいただけます。



キムチ



大根の漬物



玉葱の漬物



ドリンクは水と韓国のお茶をご用意。朝食時はカラマンシージュースが追加されます。

週に5日(月曜日～金曜日)の昼食と夕食時にはフレッシュサラダをご提供。お好みでお召し上がりいただけます。フィリピンでは生野菜が不足しがちなので学生さんからご好評を頂いているサイドメニューです。ドレッシングは日替わりでお楽しみいただけます。



Caesar Salad



Thousand Island Salad

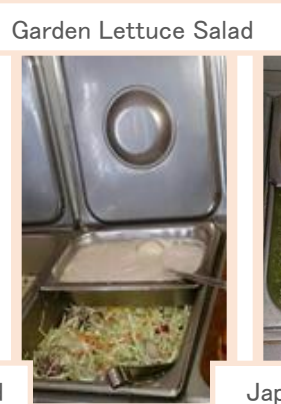

Garden Lettuce Salad



Japanese Style salad

塩、コショウ、唐辛子、ごま油などの調味料と電子レンジは自由にご利用いただけます。

